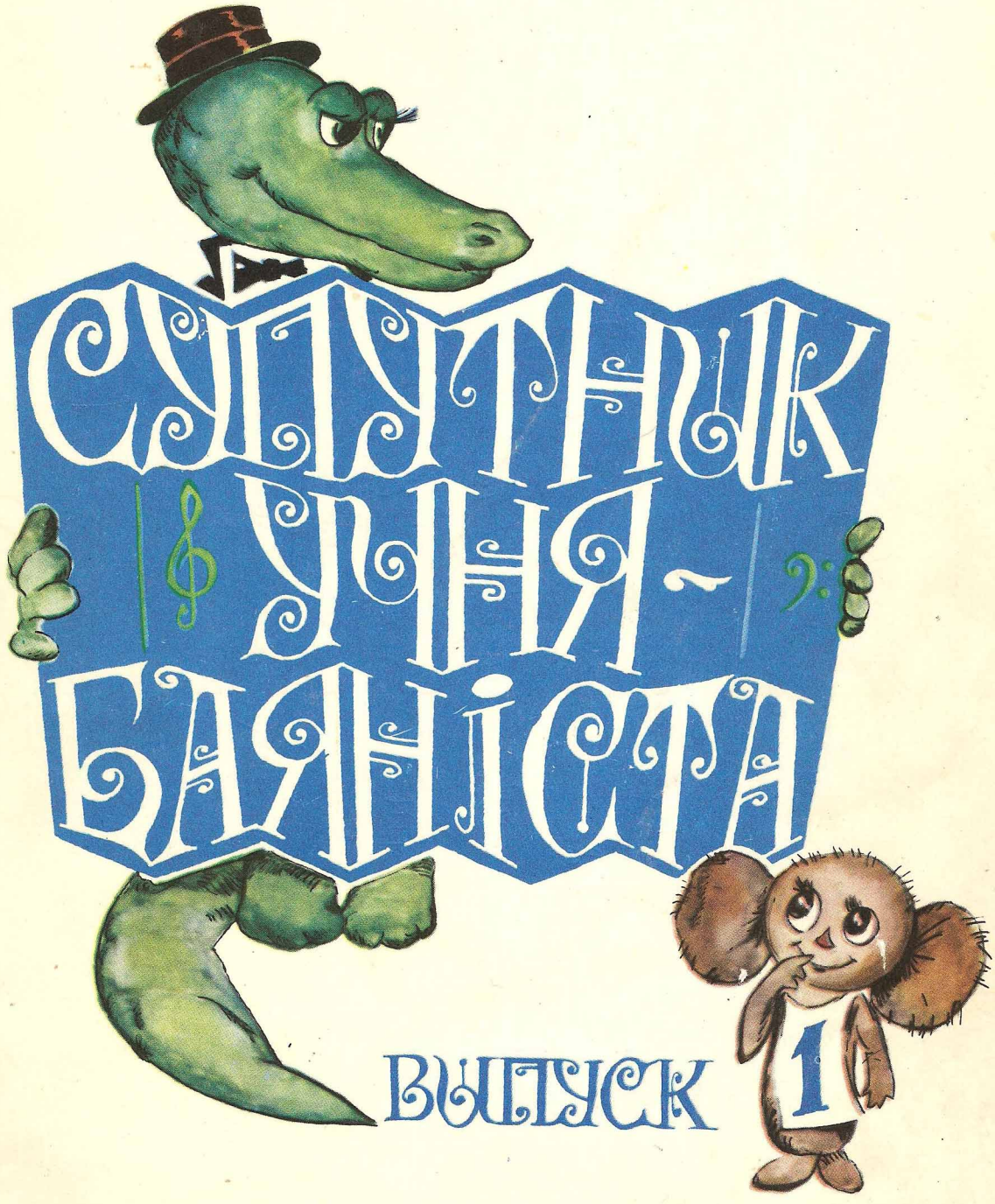

СУПУТНИК УЧНЯ-БАЯНІСТА

ВИПУСК 1

«МУЗИЧНА УКРАЇНА»

СУПУТНИК УЧНЯ-БАЯНІСТА

ВИПУСК 1

Популярні мелодії в перекладенні для баяна

СПУТНИК УЧЕНИКА-БАЯНИСТА

ВЫПУСК 1

Популярные мелодии в переложении для баяна

КИЇВ «МУЗИЧНА УКРАЇНА» 1987

Редактори-упорядники І. І. Бурий, М. І. Корецький
Редакторы-составители И. И. Бурый, Н. И. Корецкий

С 5209040000—008
М 208 (04) — 87 144.87

© «Музична Україна», 1987, упорядкування, редакція

«МАЛЕНЬКИЙ БАРАБАНЩИК»

Німецька революційна пісня

Російський текст М. Свєтлова

МАЛЕНЬКИЙ БАРАБАНЩИК

Немецкая революционная песня

Русский текст М. Светлова

Темп маршу

Темп марша

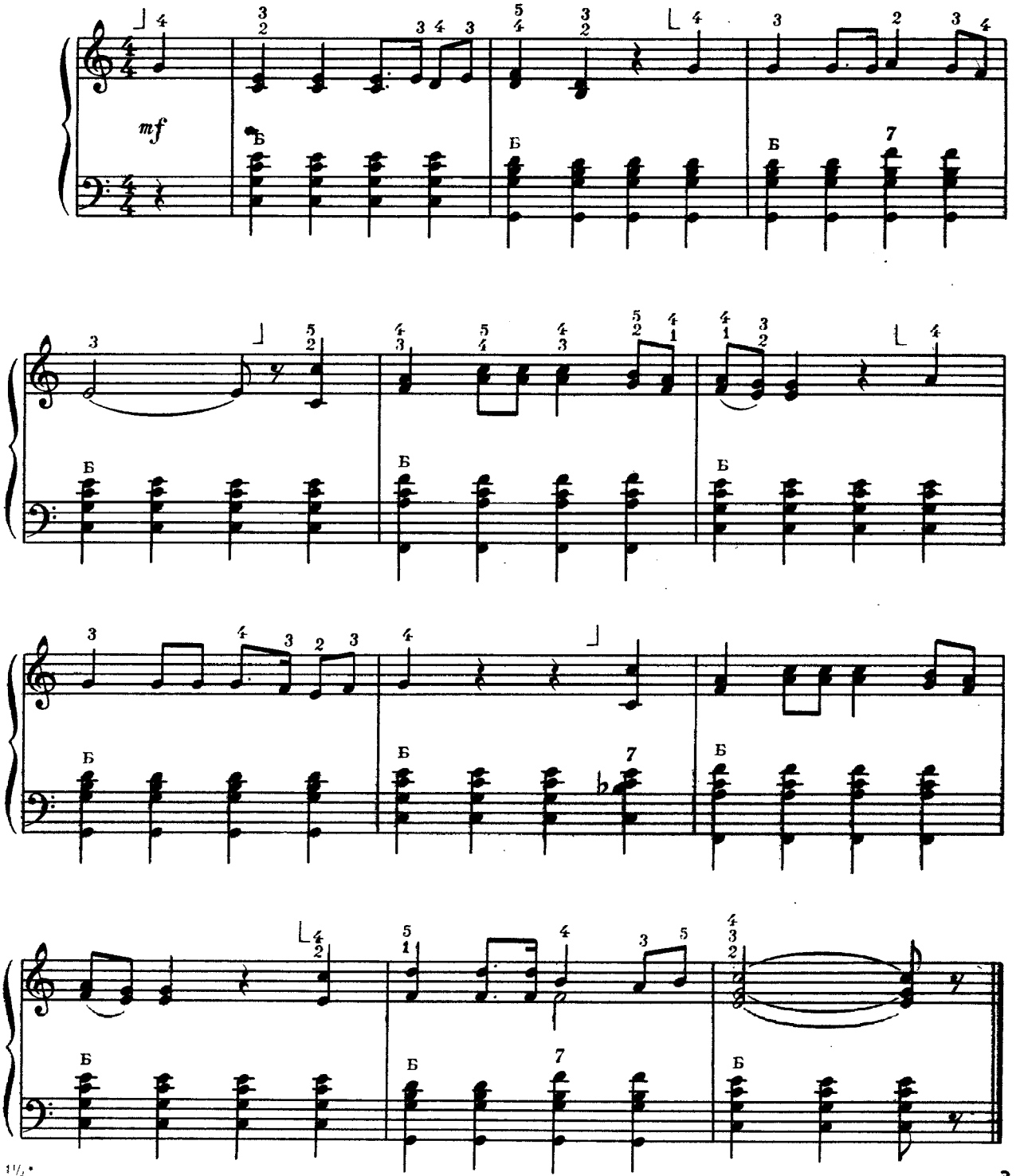

«ПЕСЕНКА О КУЗНЕЧИКЕ»

З мультфільму «Пригоди Незнайка»

Музика В. Шаїнського
Слова Н. Носова

Рухливо

2 ПЕСЕНКА О КУЗНЕЧИКЕ

Из мультфильма «Приключения Незнайки»

Музыка В. Шаинского
Слова Н. Носова

Подвижно

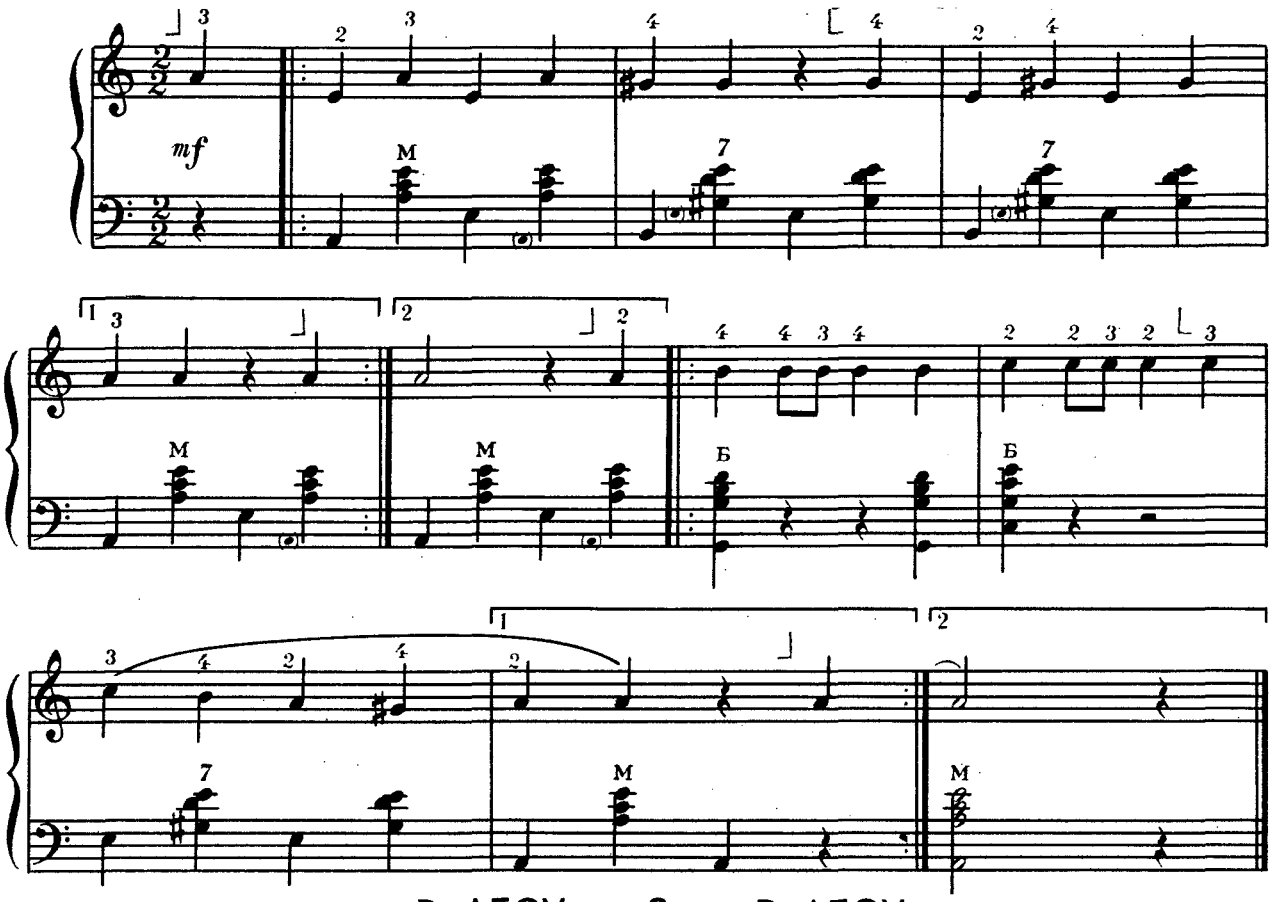

«В ЛЕСУ РОДИЛАСЬ ЕЛОЧКА»

Музика Л. Бекман
Слова Р. Кудашевої

3 В ЛЕСУ РОДИЛАСЬ ЕЛОЧКА

Музыка Л. Бекман
Слова Р. Кудашевой

Рухливо

Подвижно

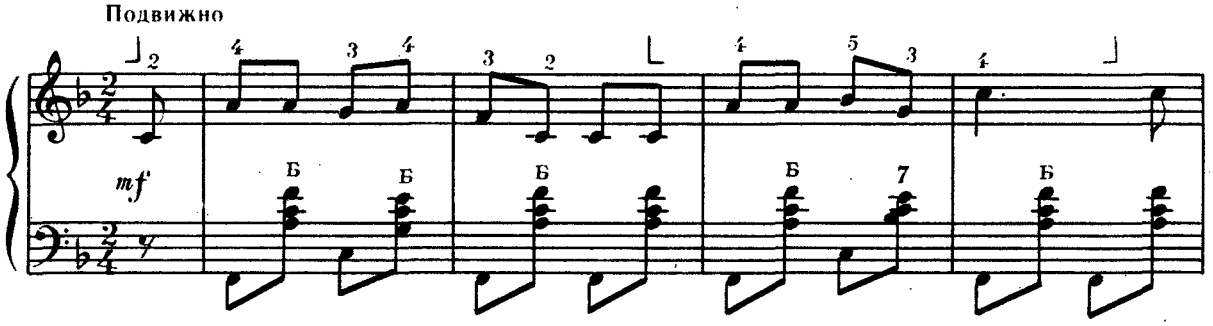

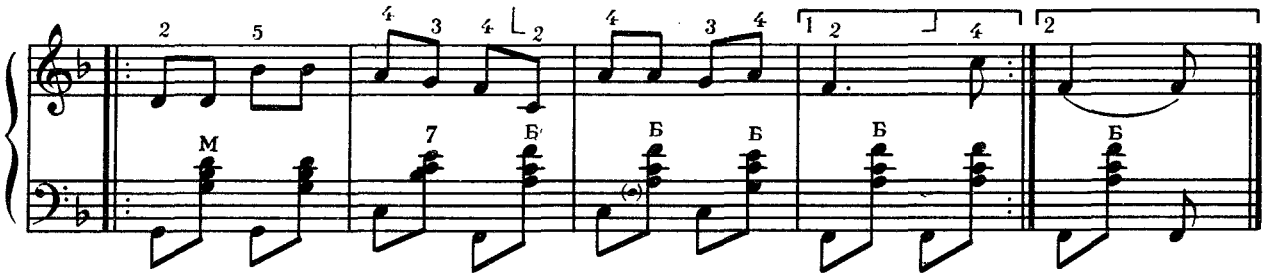

4

ОЙ ДІВЧИНО, ШУМИТЬ ГАЙ

Українська народна пісня

«ОЙ ДІВЧИНО, ШУМИТЬ ГАЙ»

Украинская народная песня

Помірно
Умеренно

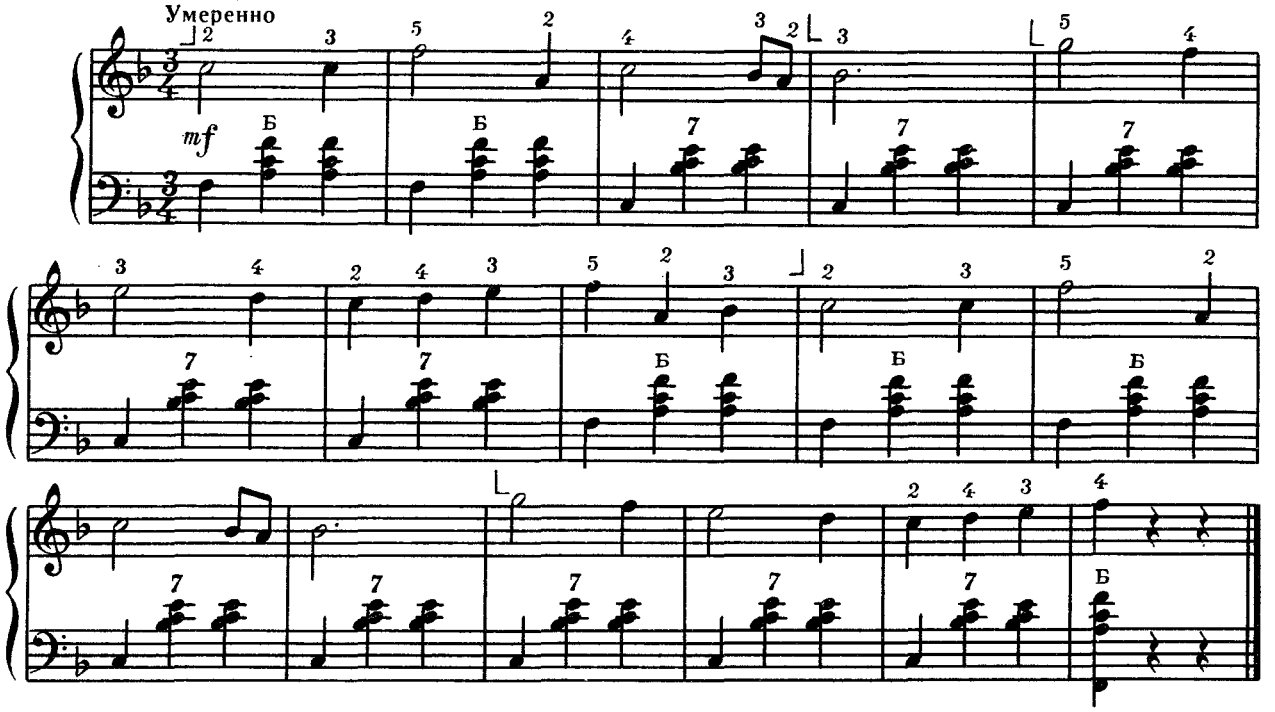

5

«ПОДМОСКОВНЫЕ ВЕЧЕРА»

Музика В. Соловйова-Сєдого
Слова М. Матусовського

ПОДМОСКОВНЫЕ ВЕЧЕРА

Музыка В. Соловьева-Седого
Слова М. Матусовского

Не поспішаючи
Неторопливо

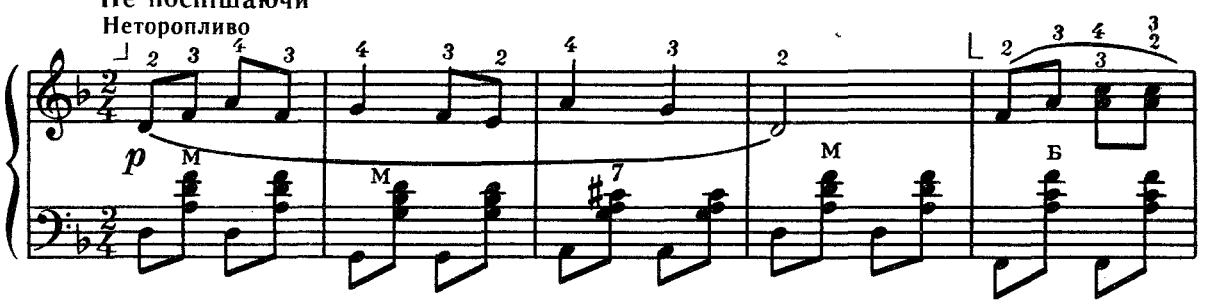

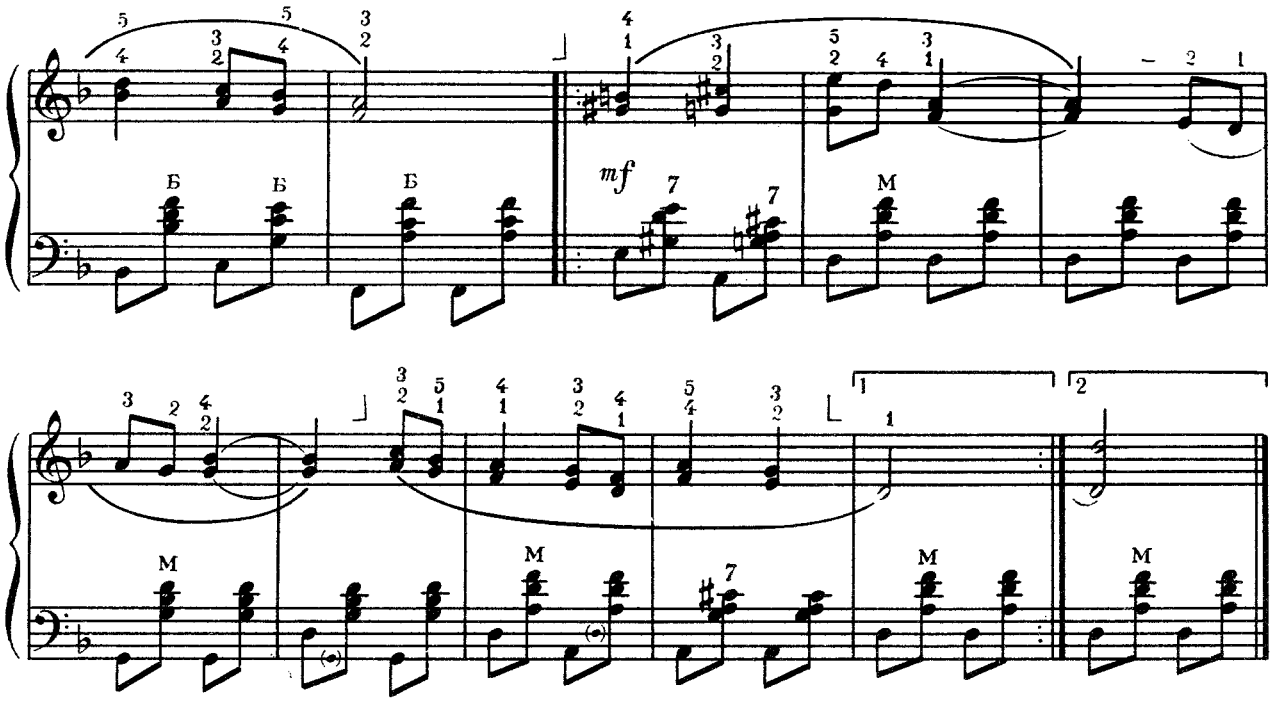

«КРЕЙСЕР «АВРОРА»

З однойменного мультфільму

Музика В. Шаїнського
Слова М. Матусовського

6 КРЕЙСЕР «АВРОРА»

Из одноименного мультфильма

Музыка В. Шаинского
Слова М. Матусовского

Стримано
Сдержанно

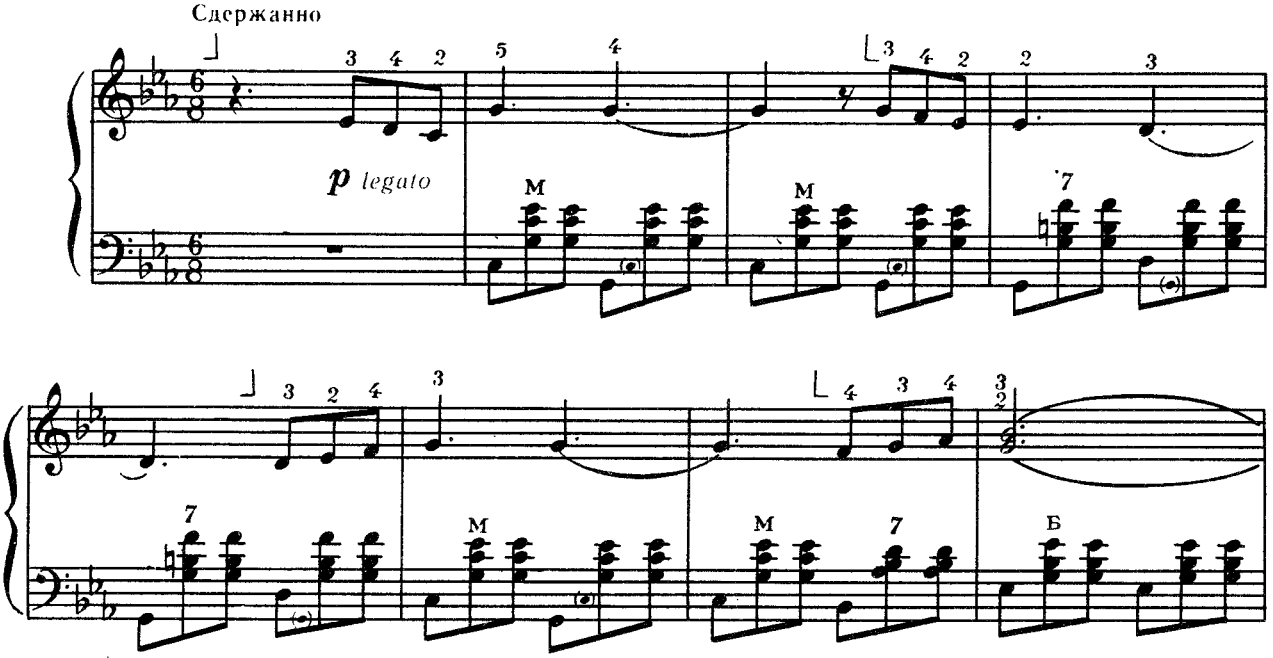

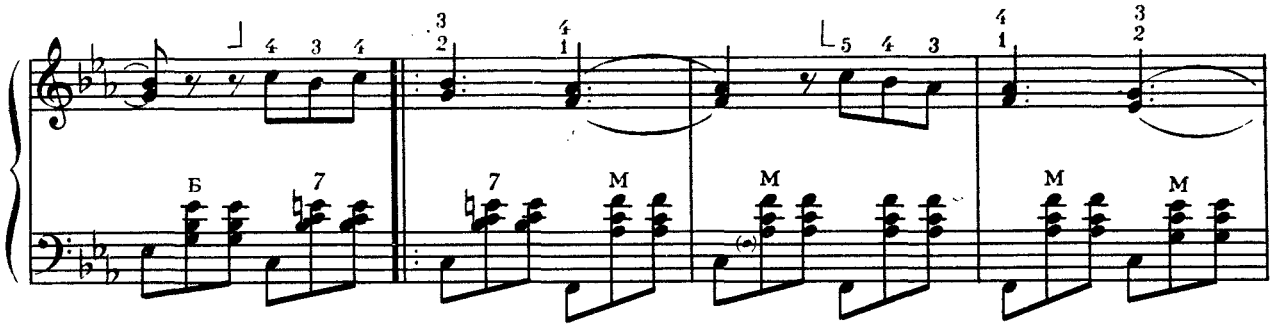

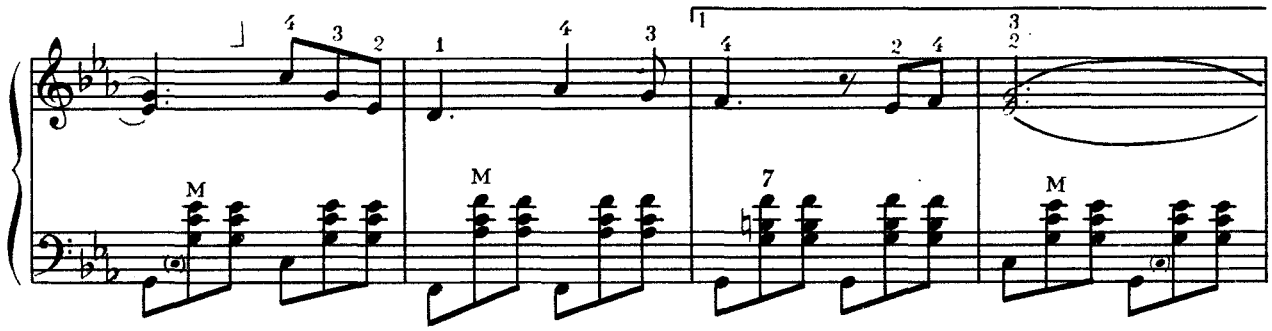

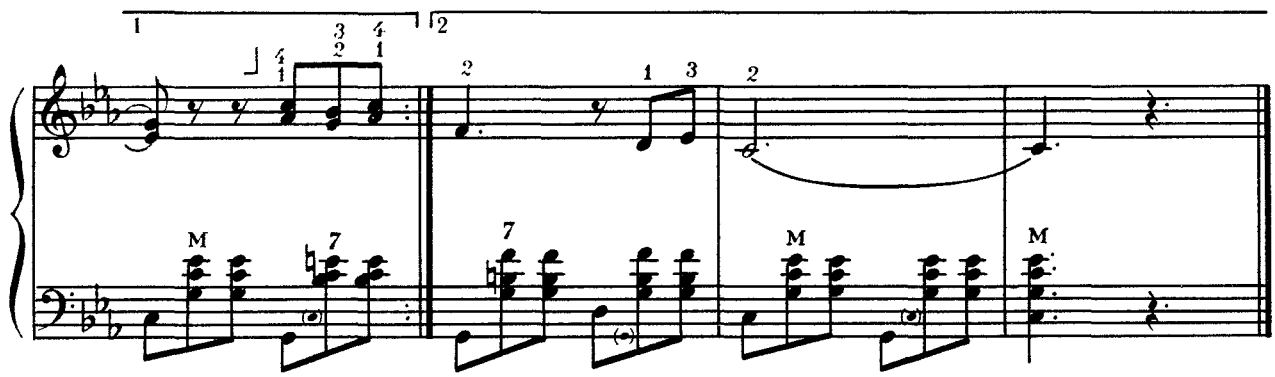

ПОЛЬКА 7 ПОЛЬКА

Музика Аз. Іванова

Музыка Аз. Иванова

Швидко
Ьыстро

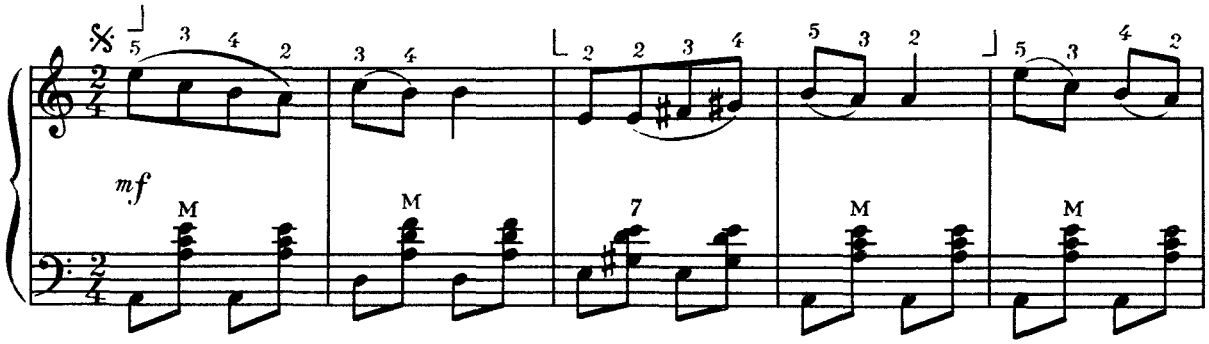

2*

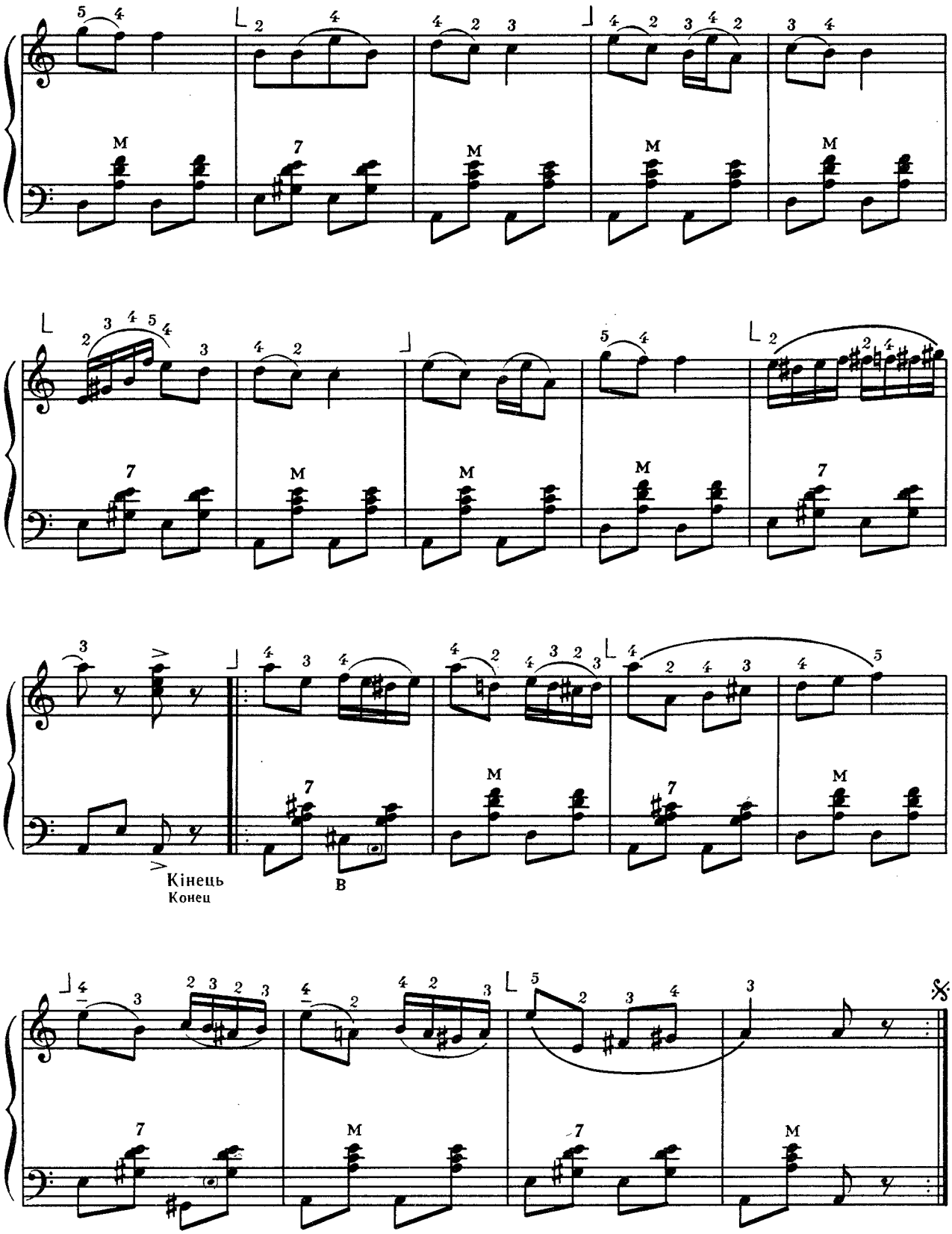
Кінець
Конец
B

«ОРЛЕНОК» 8 ОРЛЕНОК

Музика В. Бєлого
Слова Я. Шведова

Музыка В. Белого
Слова Я. Шведова

Не поспішаючи, наспівно
Неторопливо, напевно

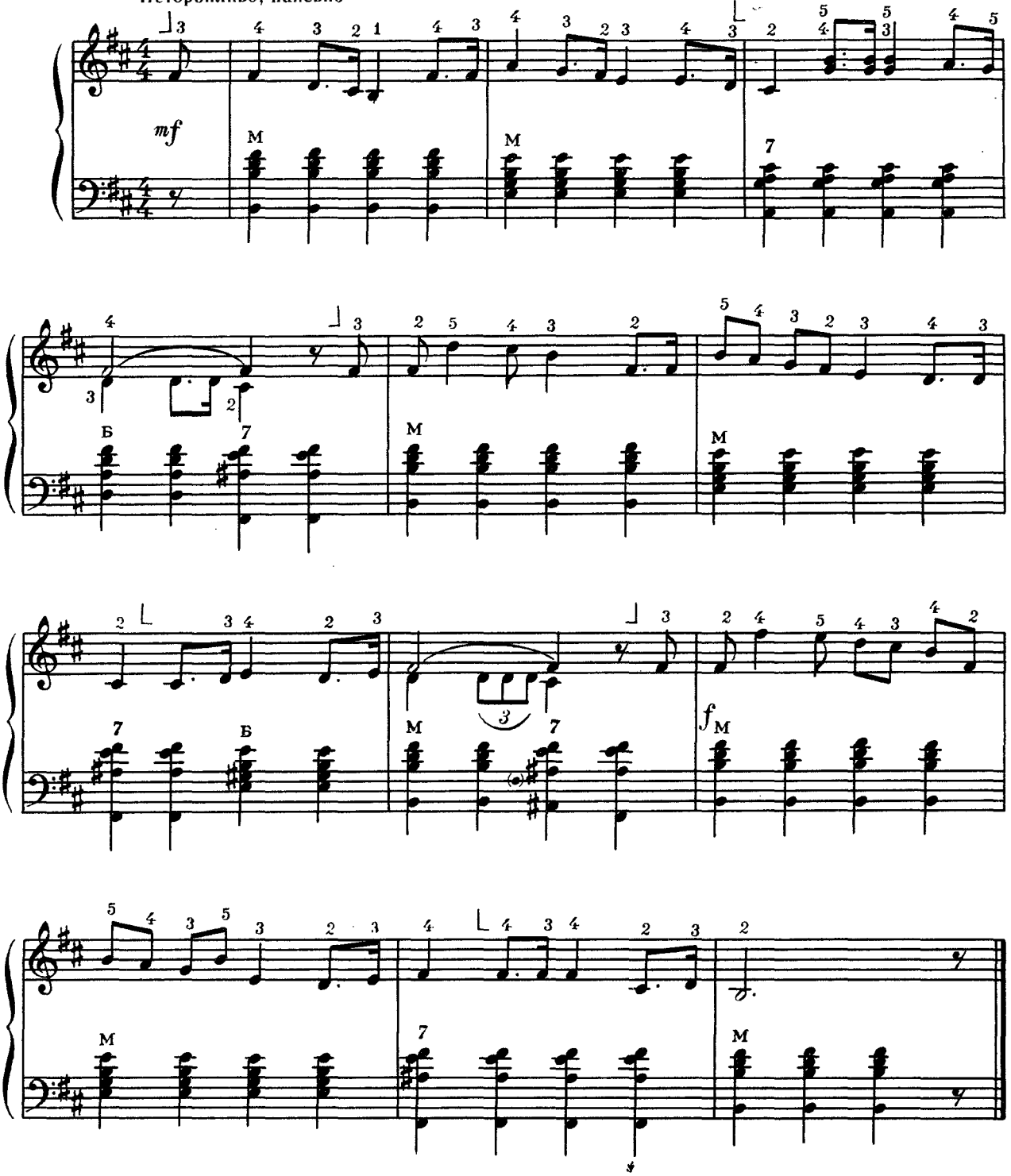

«НАСТОЯЩИЙ ДРУГ»

З мультфільму «Тимко і Димко»

Музика В. Шаїнського
Слова М. Пляцковського

9 НАСТОЯЩИЙ ДРУГ

Из мультфильма «Тимка и Димка»

Музыка В. Шаинского
Слова М. Пляцковского

Весело

Весело

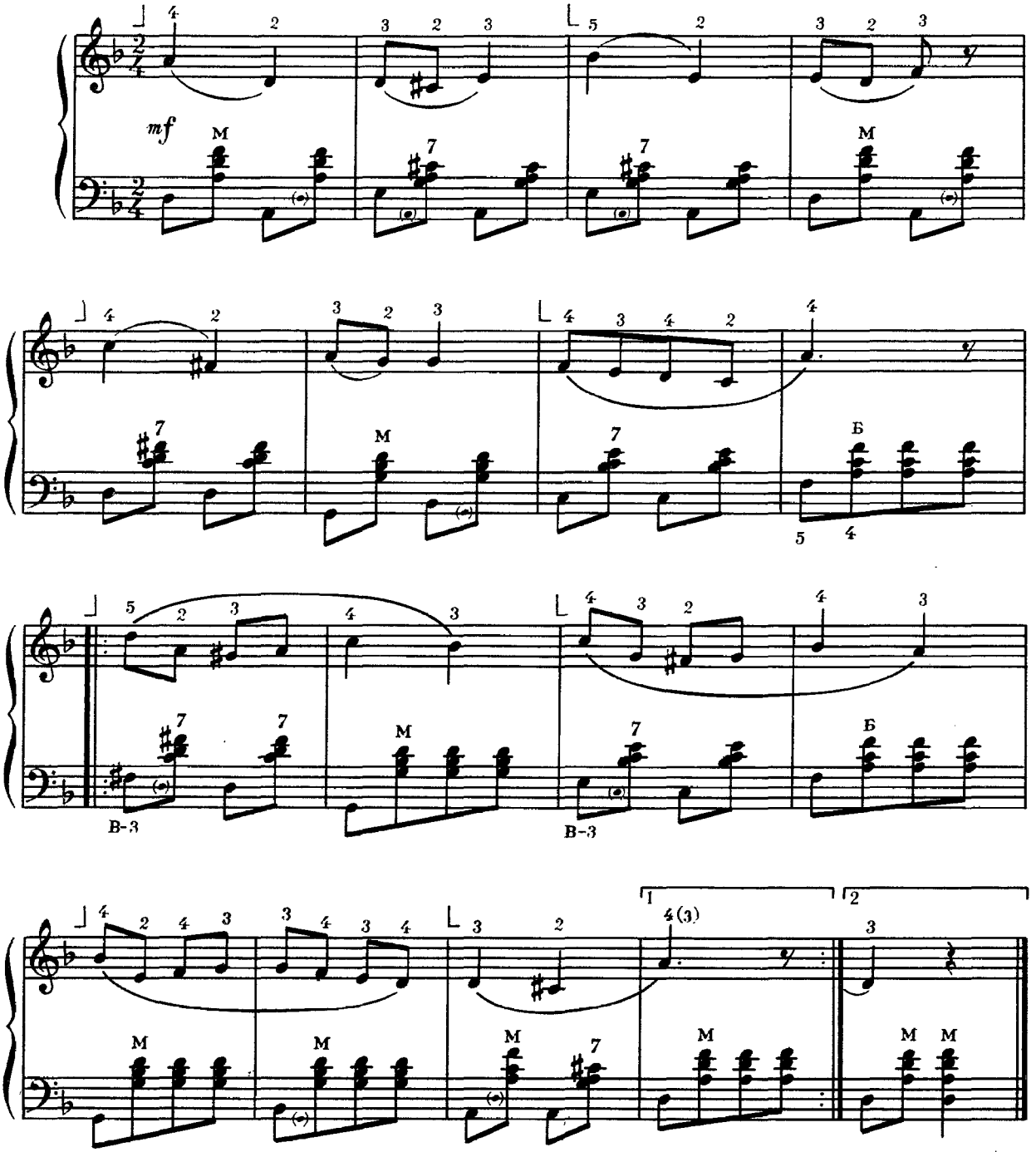

«ПУСТЬ ВСЕГДА БУДЕТ СОЛНЦЕ»

Музика А. Островського
Слова Л. Ошаніна

10

ПУСТЬ ВСЕГДА БУДЕТ СОЛНЦЕ

Музыка А. Островского
Слова Л. Ошанина

Спокійно
Спокойно

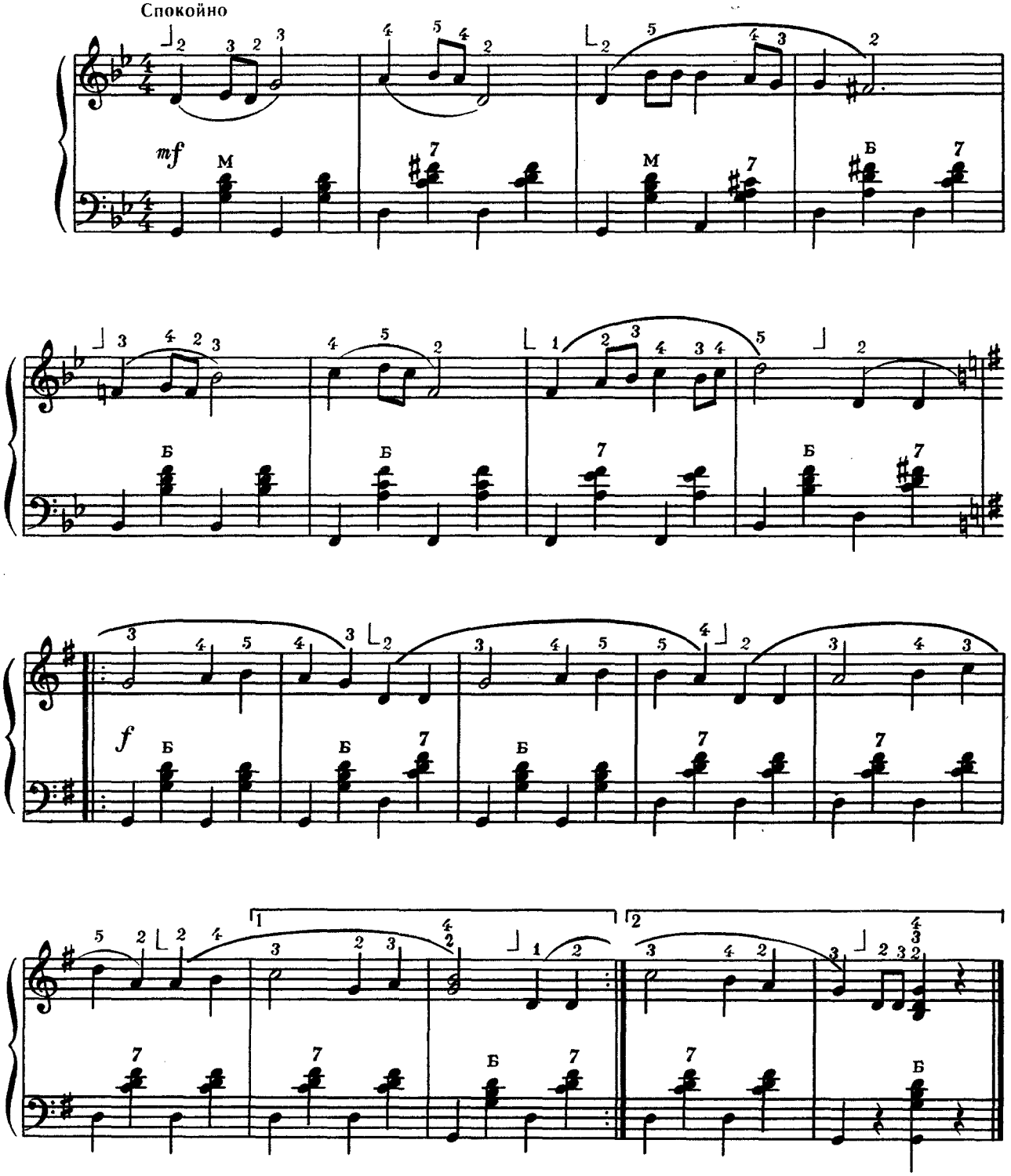

ПІСЕНЬКА ЧЕБУРАШКИ

З мультфільму «Чебурашка»

Музика В. Шаїнського
Слова Е. Успенського

II ПЕСЕНКА ЧЕБУРАШКИ

Из мультфильма «Чебурашка»

Музыка В. Шаинского
Слова Э. Успенского

Помірно
Умеренно

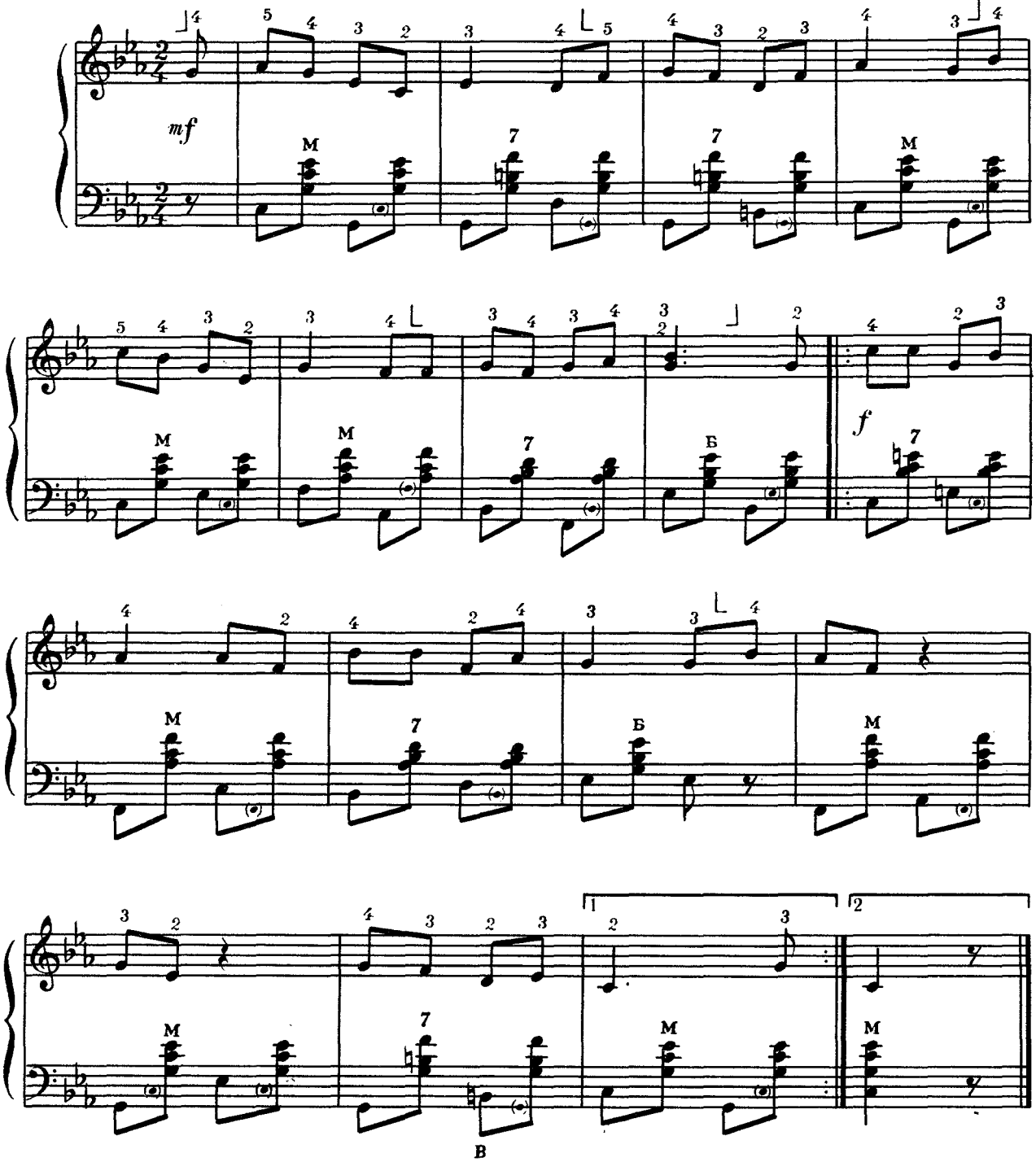

«ТАМ, ВДАЛИ ЗА РЕКОЙ»

Комсомольська пісня часів громадянської війни

Слова М. Кооля

12 ТАМ, ВДАЛИ ЗА РЕКОЙ

Комсомольская песня времен гражданской войны

Слова Н. Кооля

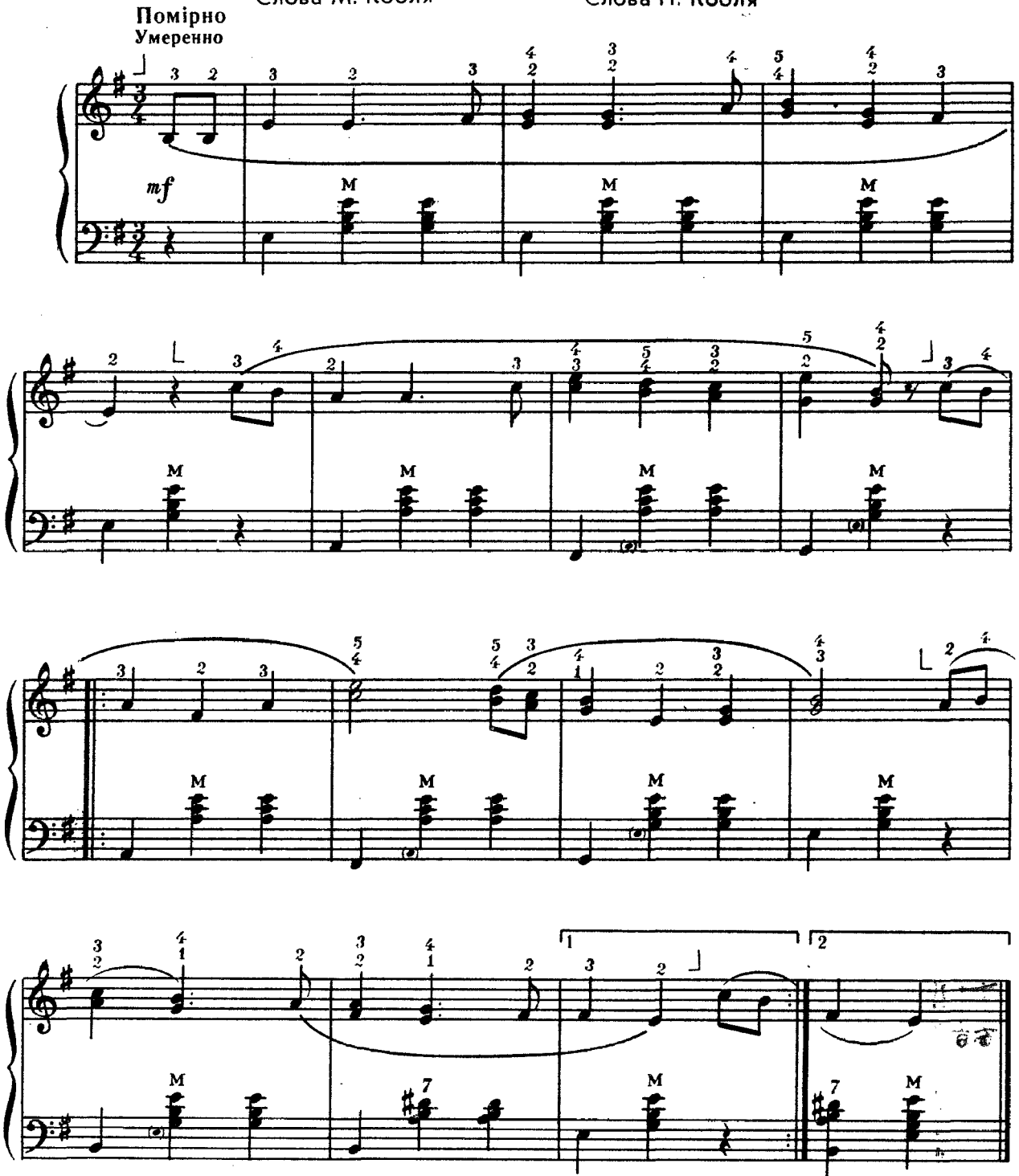

ДОЩИК

Українська народна пісня

13

«ДОЩИК»

Украинская народная песня

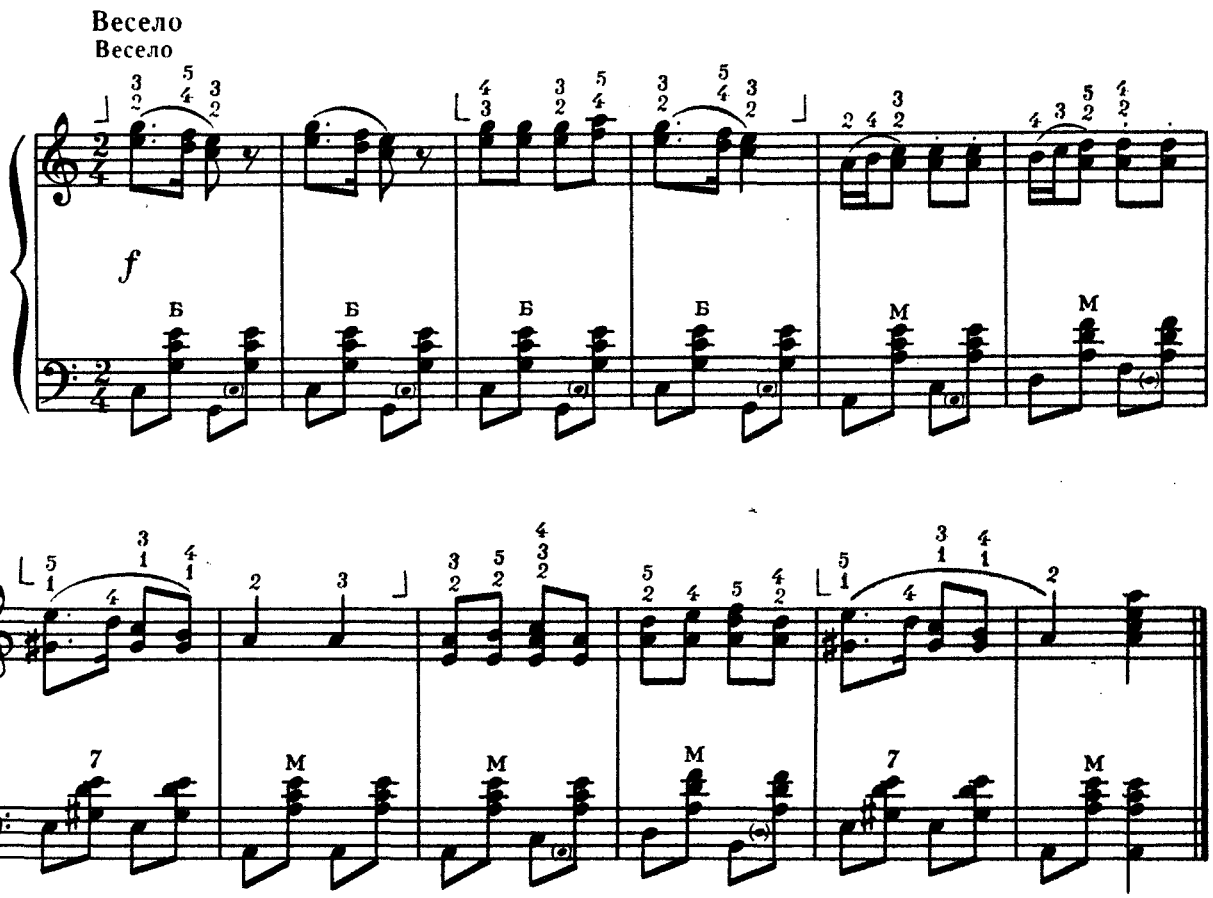

«ГОЛУБОЙ ВАГОН»

Пісенька Крокодила Гени з мультфільму «Старуха Шапокляк»

Музика В. Шаїнського
Слова Е. Успенського

14

ГОЛУБОЙ ВАГОН

Песенка Крокодила Гены из мультфильма «Старуха Шапокляк»

Музыка В. Шаинского
Слова Э. Успенского

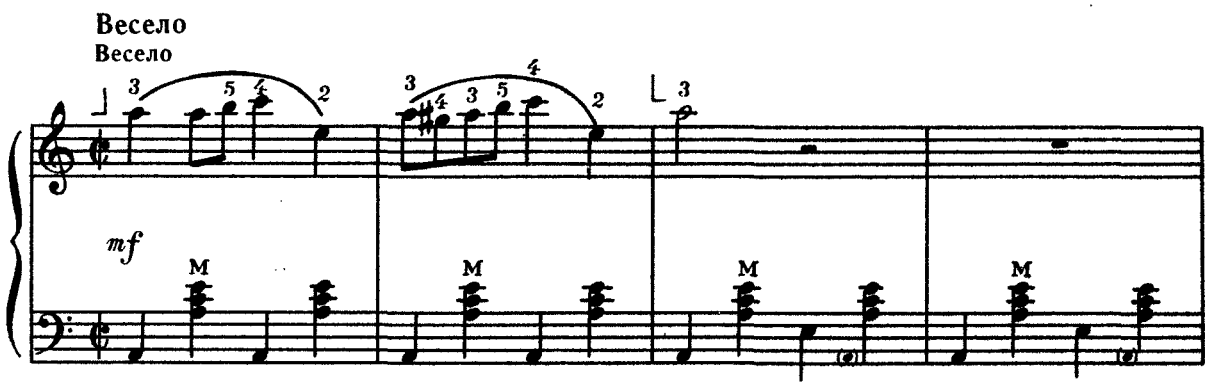

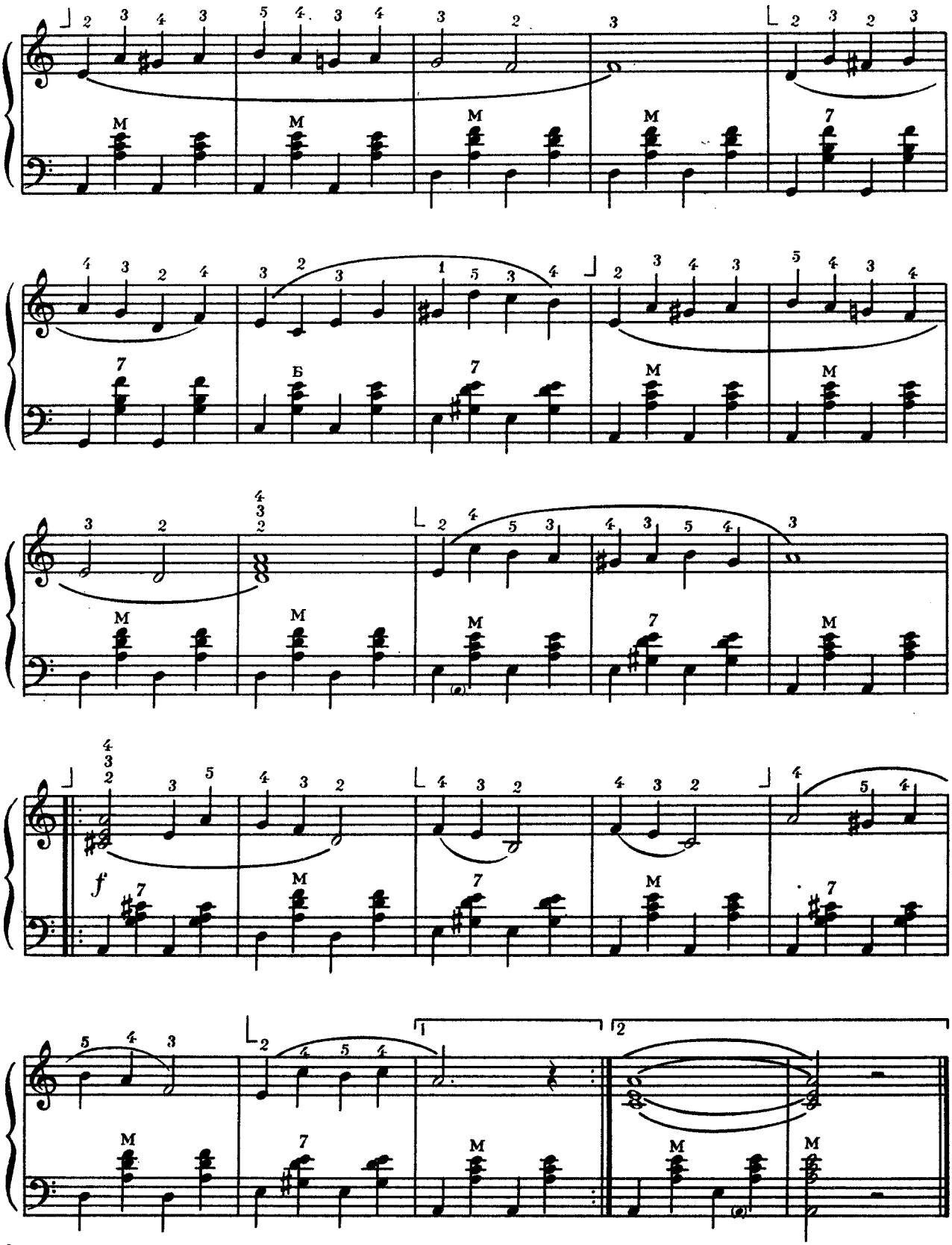
M
M
M
M
7
7
Б
7
M
M
M
7
M
f
7
M
7
M
7
M
M
M

НАУРСЬКА ЛЕЗГИНКА 15 НАУРСКАЯ ЛЕЗГИНКА

Грузинський народний танець

Грузинский народный танец

Рухливо
Подвижно

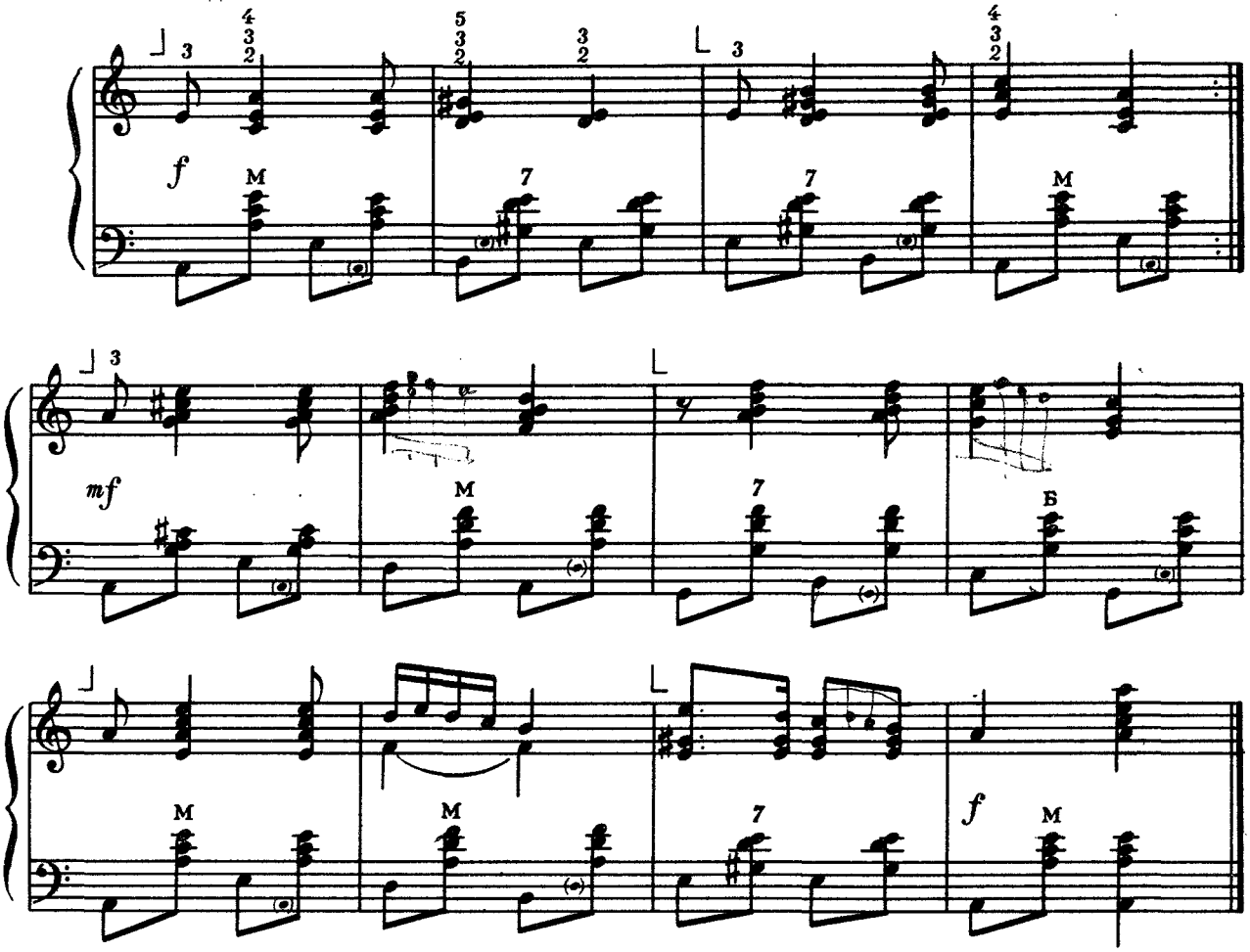

ГОПАК 16 ГОПАК

Український народний танець

Украинский народный танец

Обробка М. Корецького

Обработка Н. Корецкого

Жваво
Живо

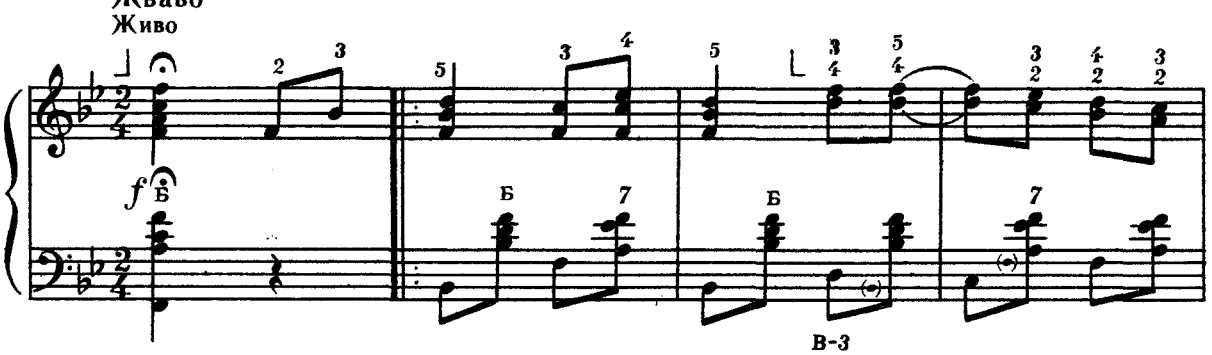

В-3

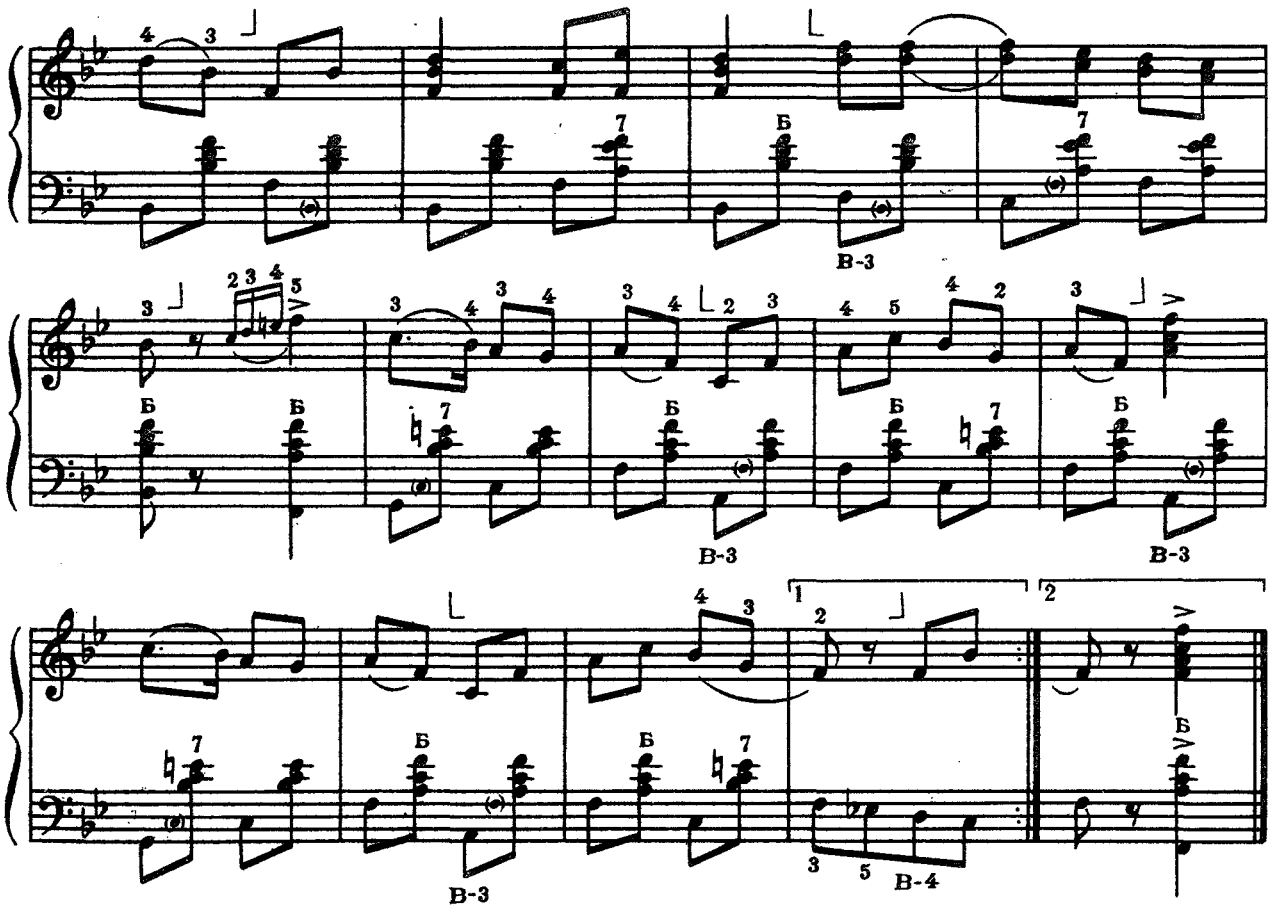

«ВМЕСТЕ ВЕСЕЛО ШАГАТЬ»

Музика В. Шаїнського
Слова М. Матусовського

17

ВМЕСТЕ ВЕСЕЛО ШАГАТЬ

Музыка В. Шаинского
Слова М. Матусовского

Весело

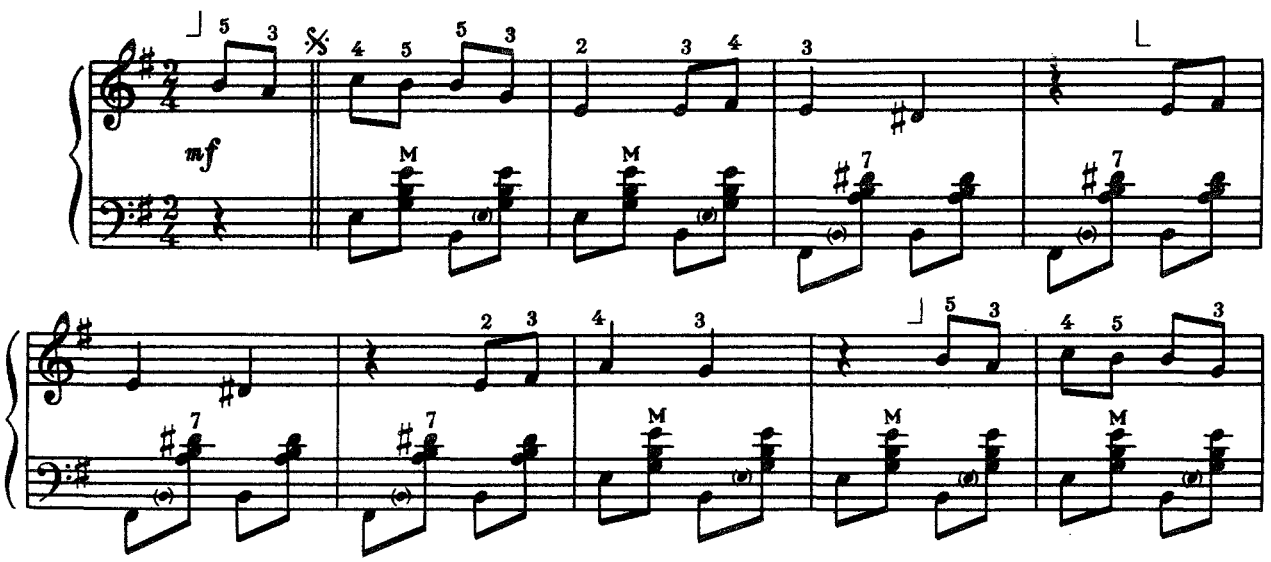

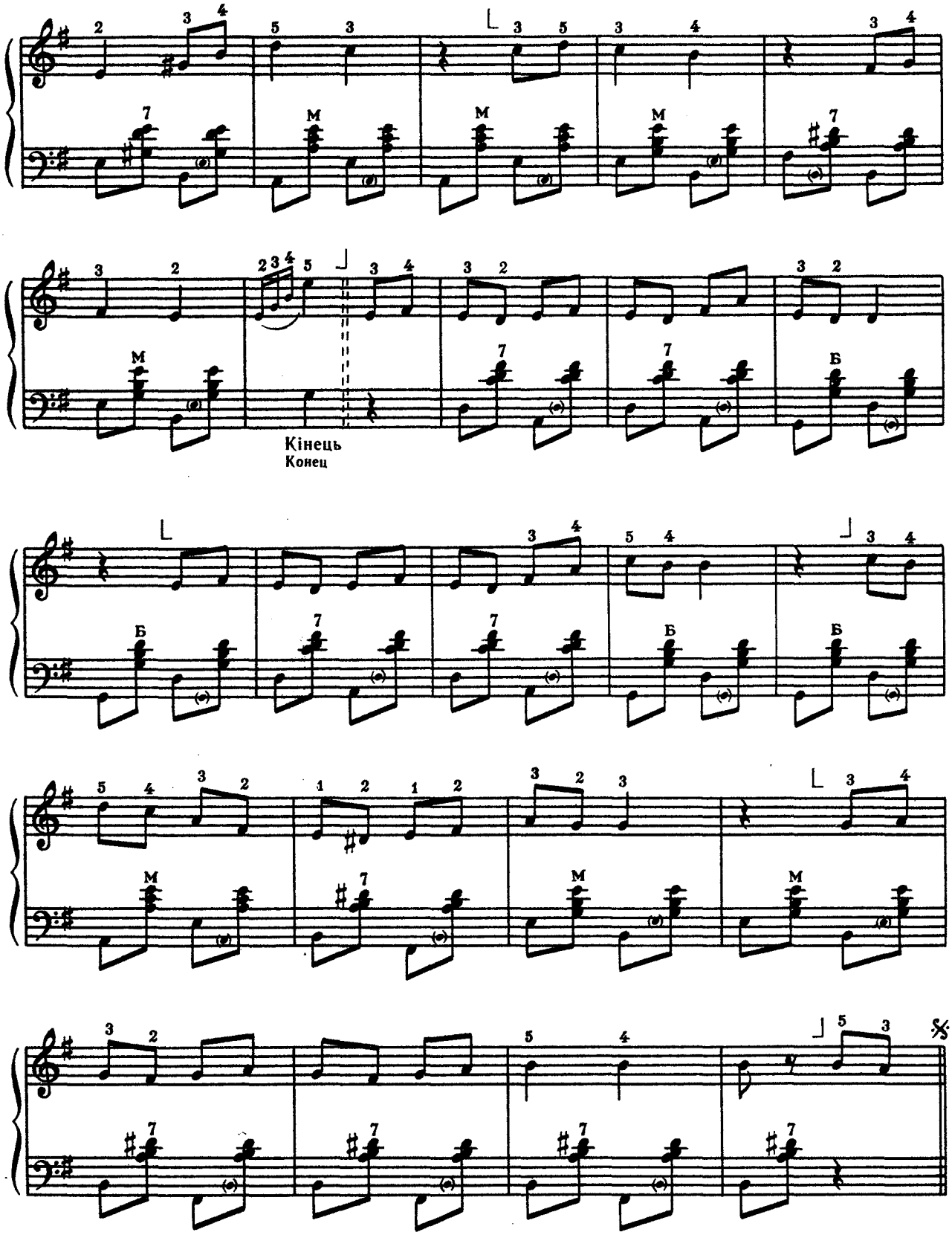
Кінець
Конец

«КАЛИНКА» 18 КАЛИНКА

Російська народна пісня Русская народная песня

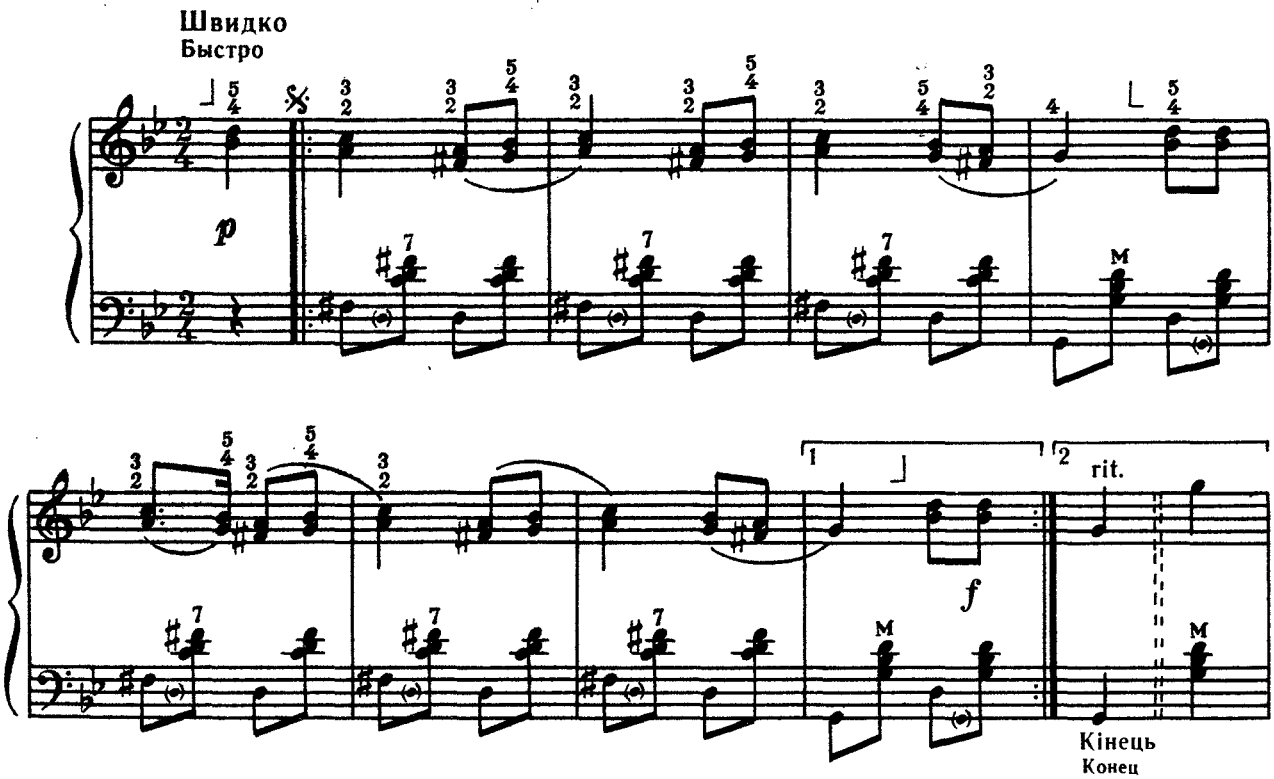

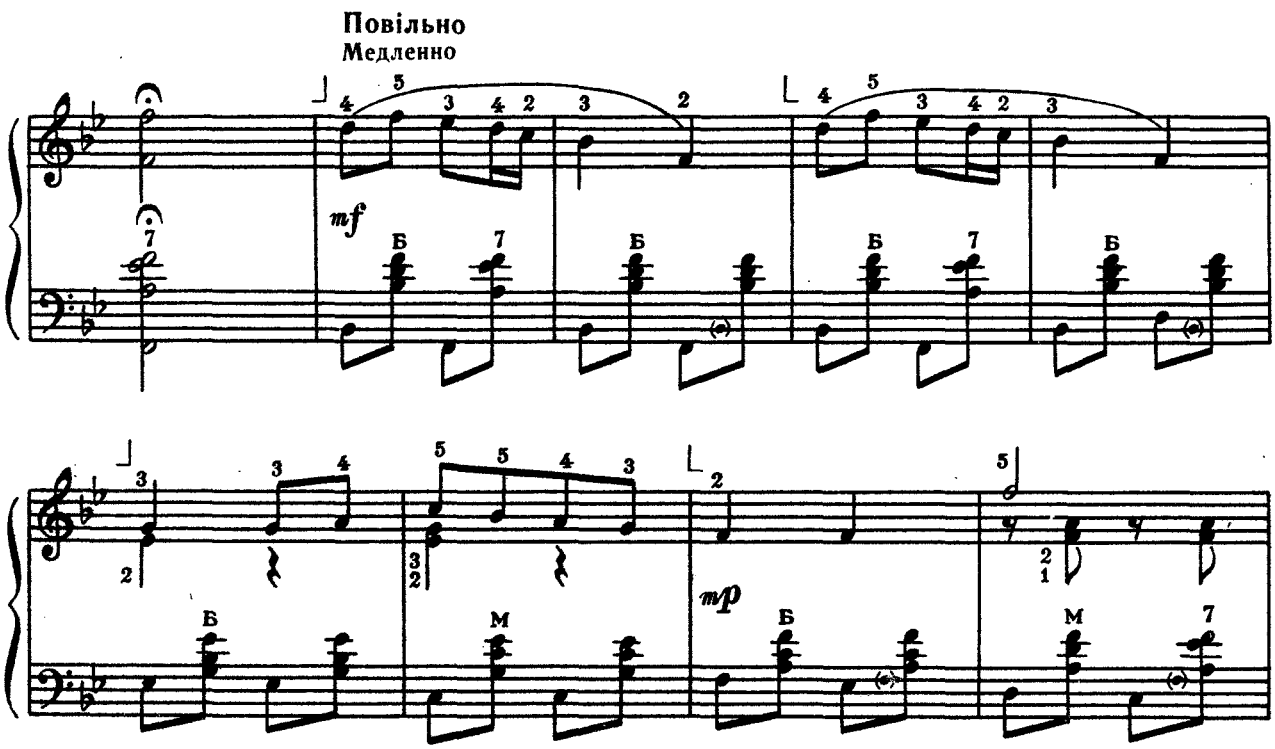

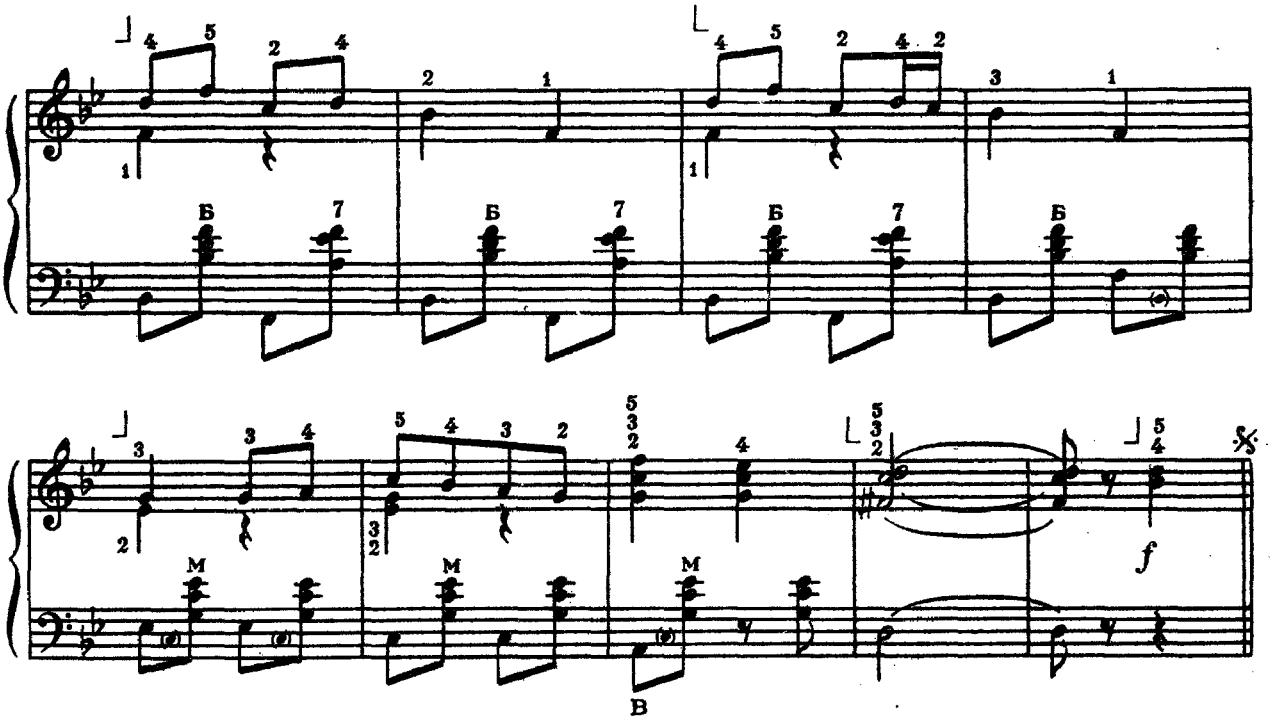

ОЙ ЄСТЬ В ЛІСІ КАЛИНА

Українська народна пісня

Обробка М. Корецького

19

«ОЙ ЄСТЬ В ЛІСІ КАЛИНА»

Украинская народная песня

Обработка Н. Корецкого

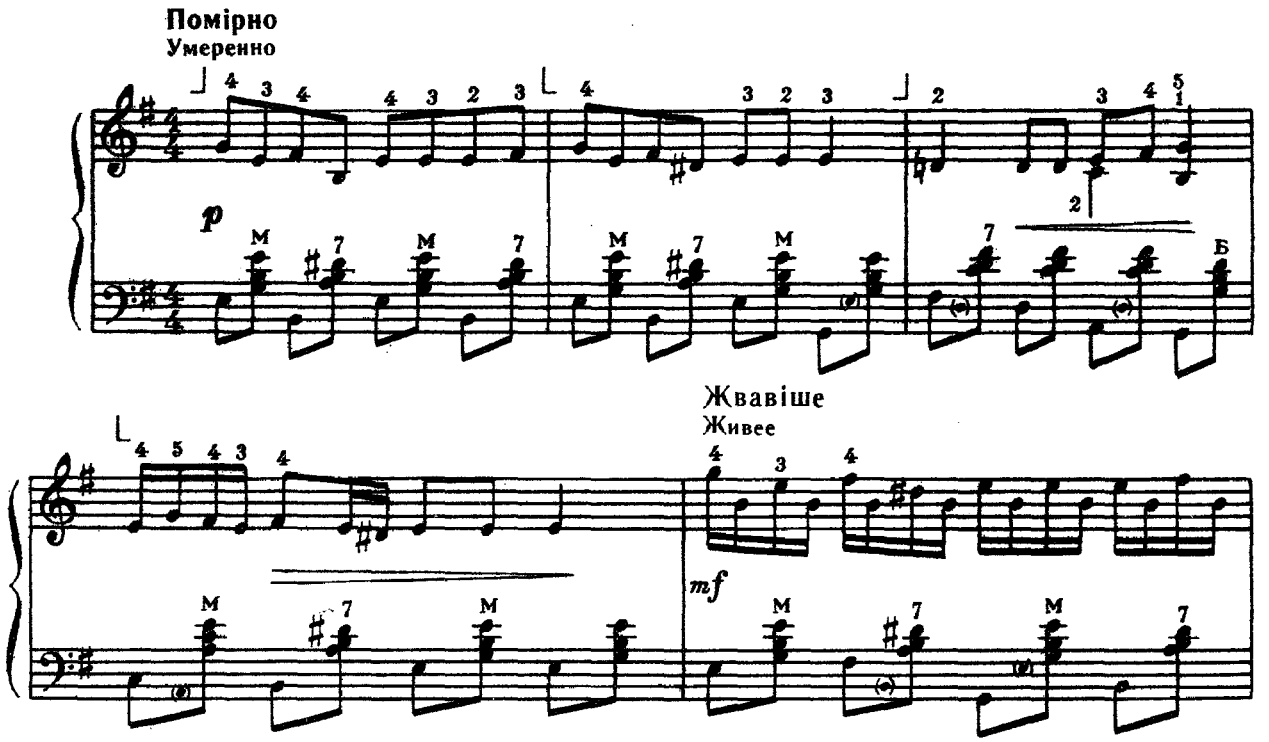

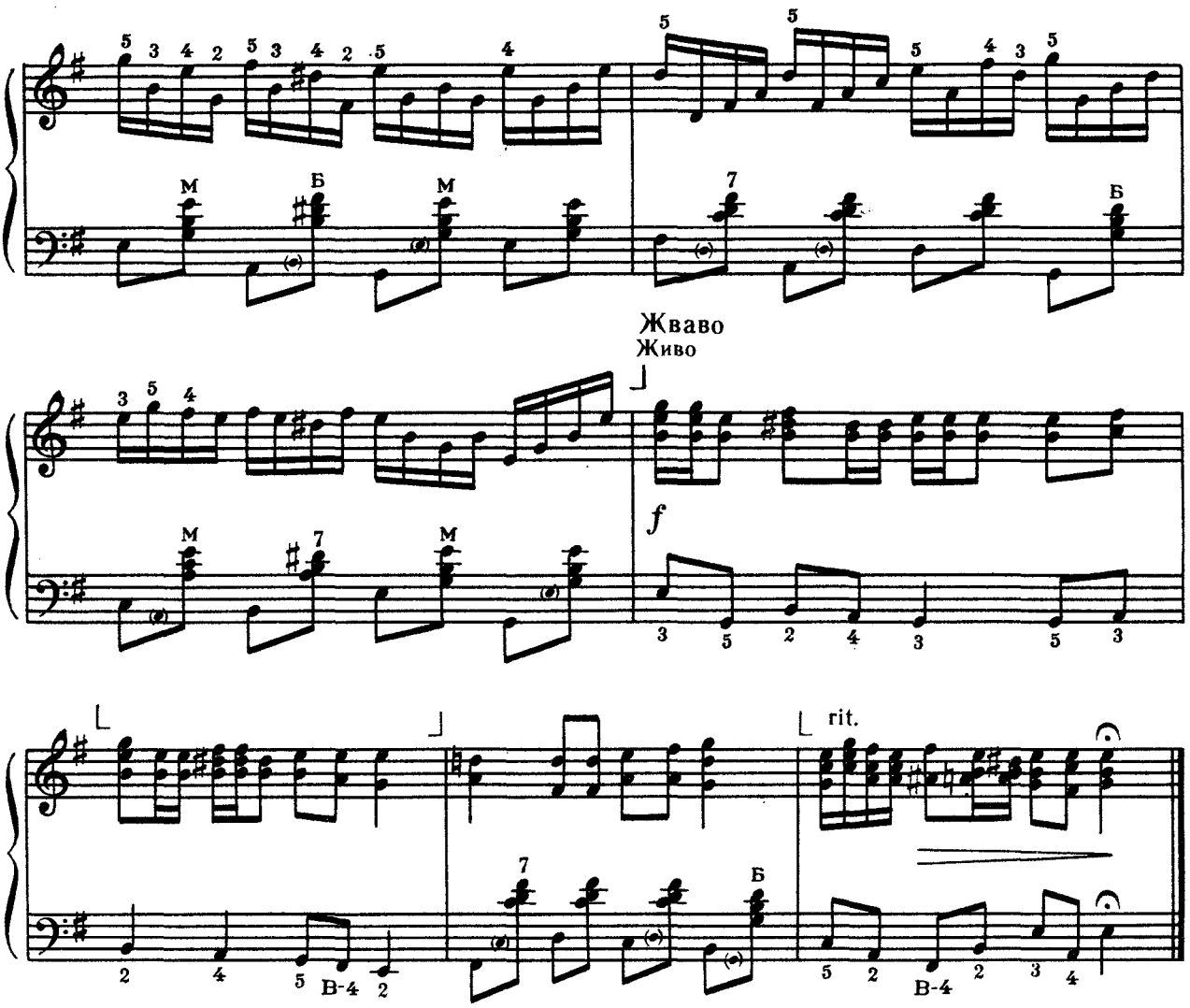

«ЧЕМУ УЧАТ В ШКОЛЕ»

Музика В. Шаїнського
Слова М. Пляцковського

20

ЧЕМУ УЧАТ В ШКОЛЕ

Музыка В. Шаинского
Слова М. Пляцковского

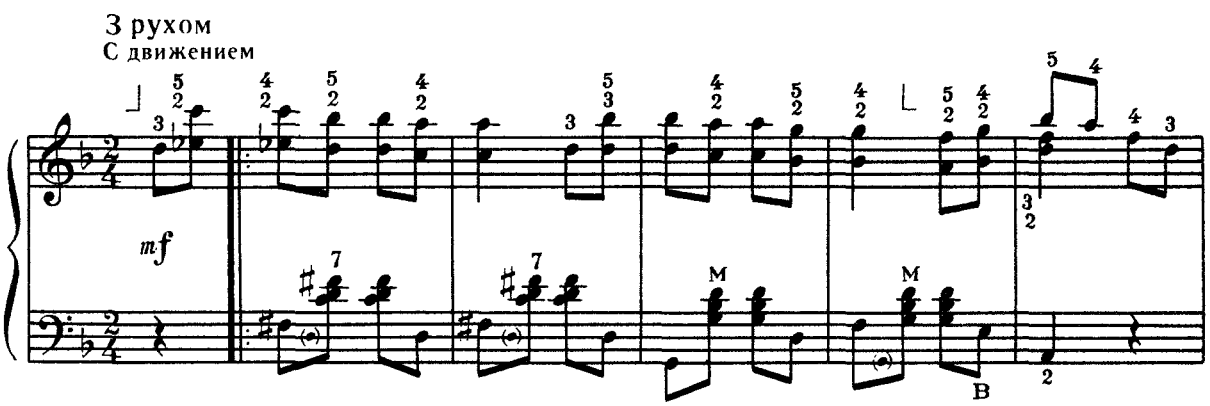

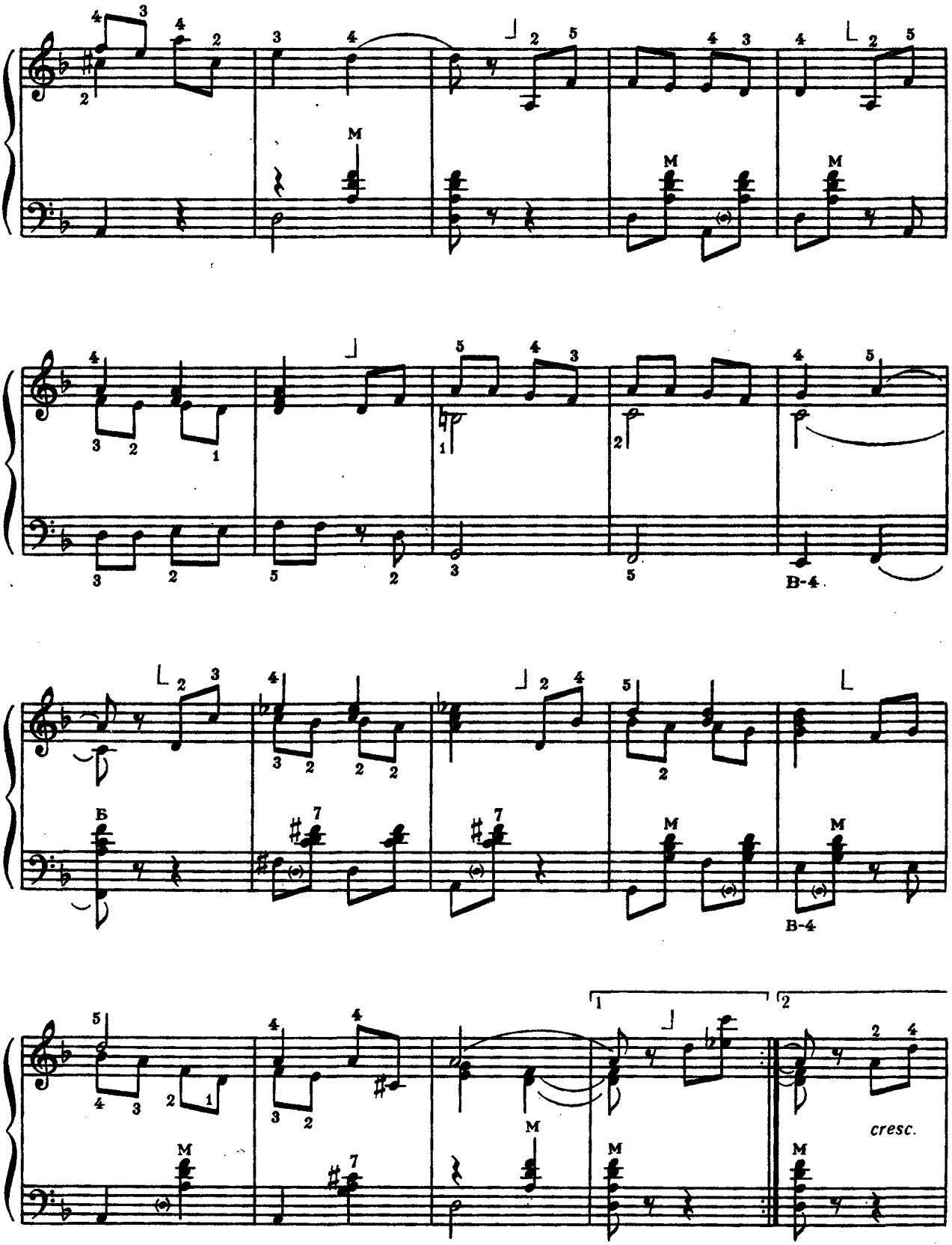
M
M
M
B-4
Б
M
M
B-4
1
2
M
M
M
M
cresc.

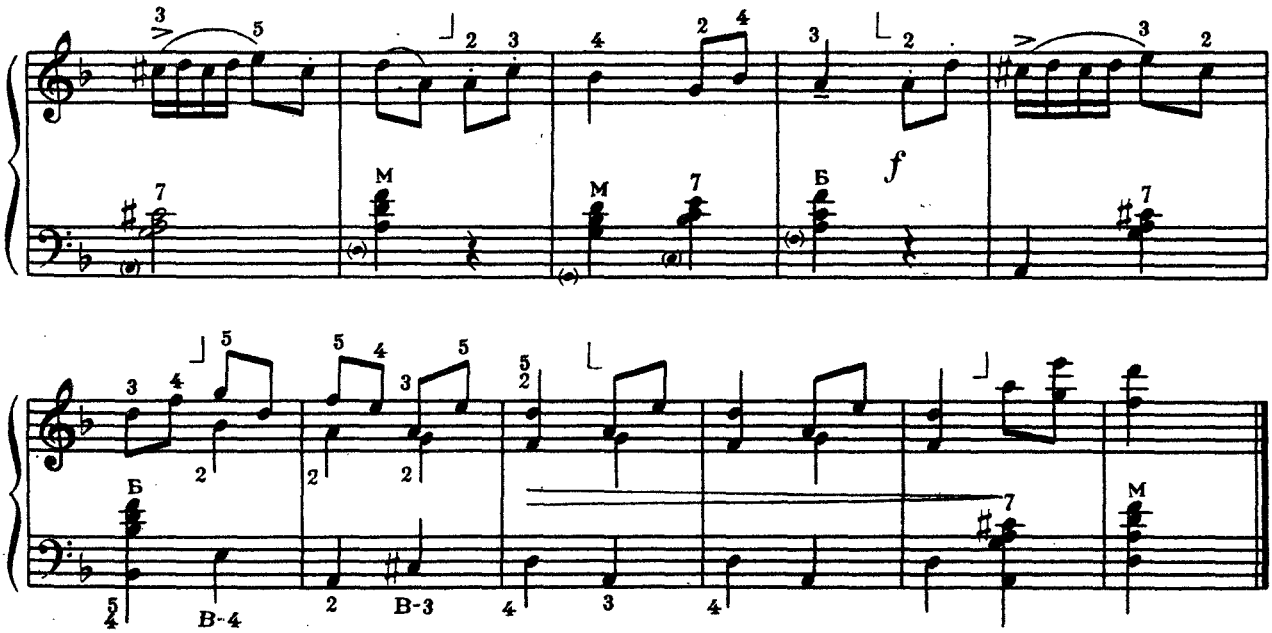

ЛЯВОНИХА

Білоруська народна пісня

Обробка М. Корецького

21 ЛЯВОНИХА

Белорусская народная песня

Обработка Н. Корецкого

Рухливо
Подвижно

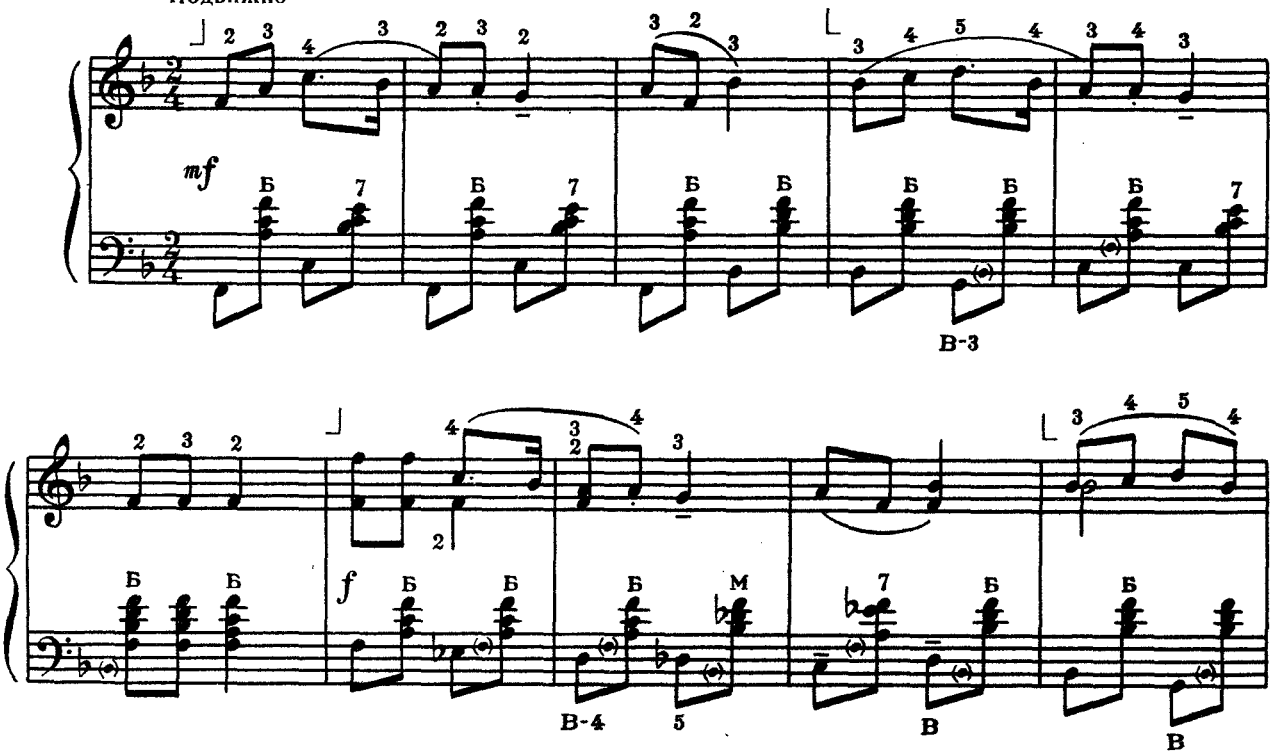

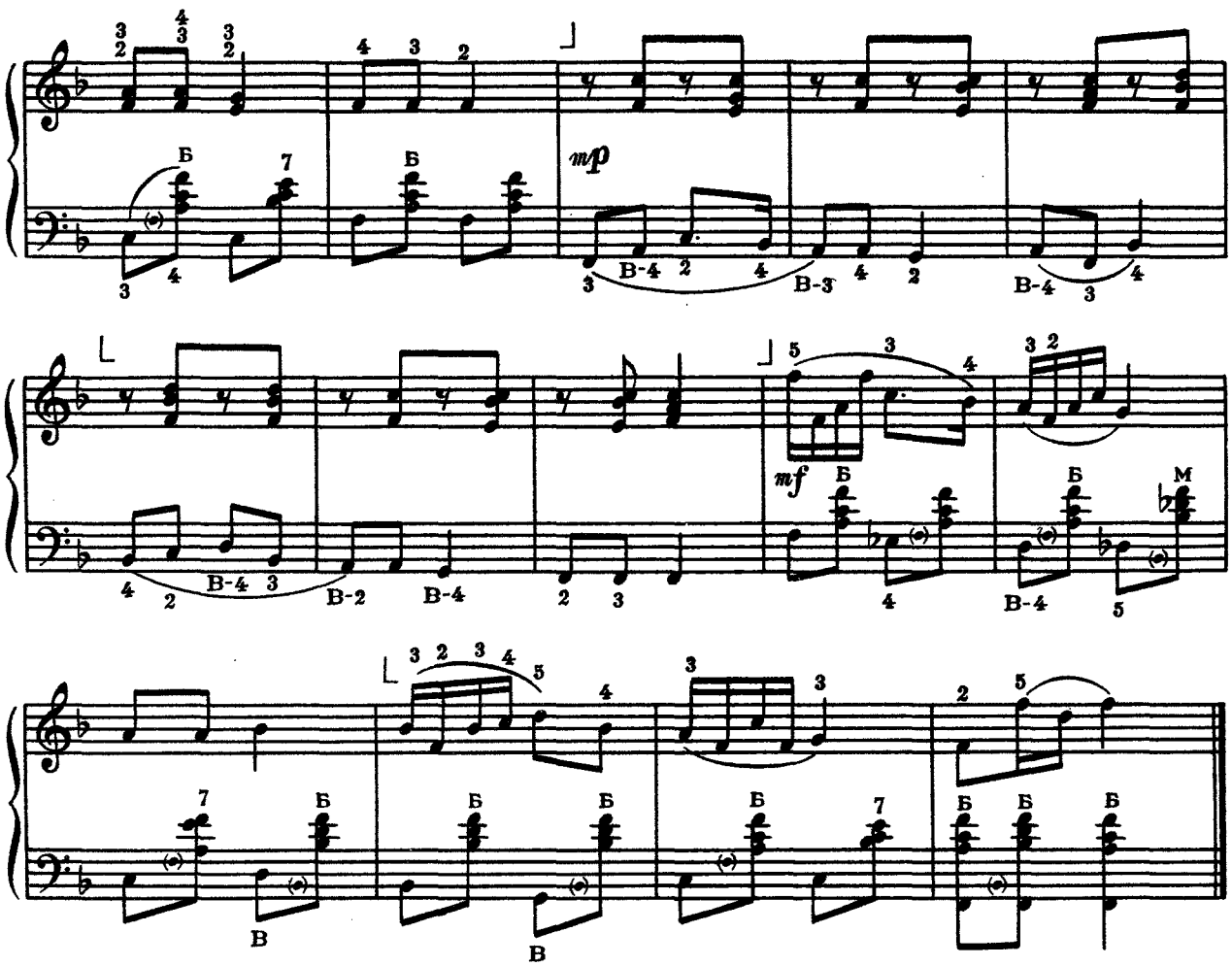

ПІСНЯ НЕВЛОВИМИХ МЕСНИКІВ

З кінофільму «Невловимі месники»

Музика Б. Мокроусова
Слова Р. Рождественського

22 ПЕСНЯ НЕУЛОВИМЫХ МСТИТЕЛЕЙ

Из кинофильма «Неуловимые мстители»

Музыка Б. Мокроусова
Слова Р. Рождественского

Маршово
Маршеобразно

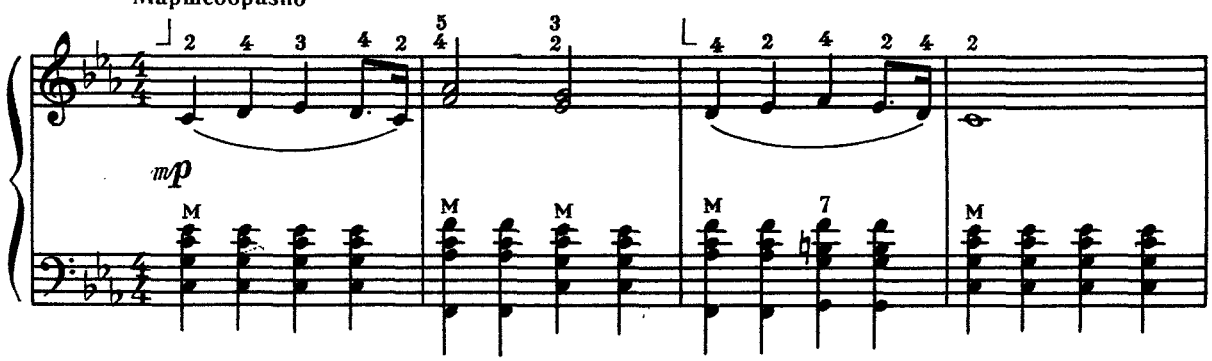

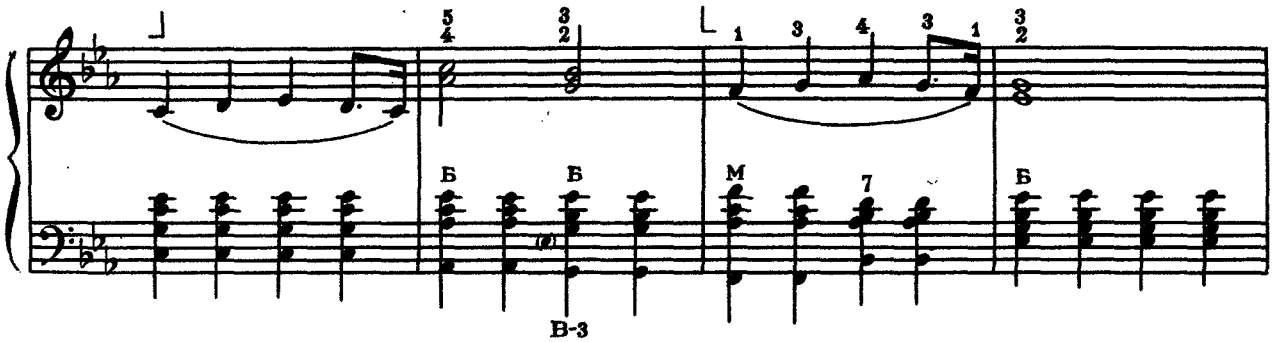

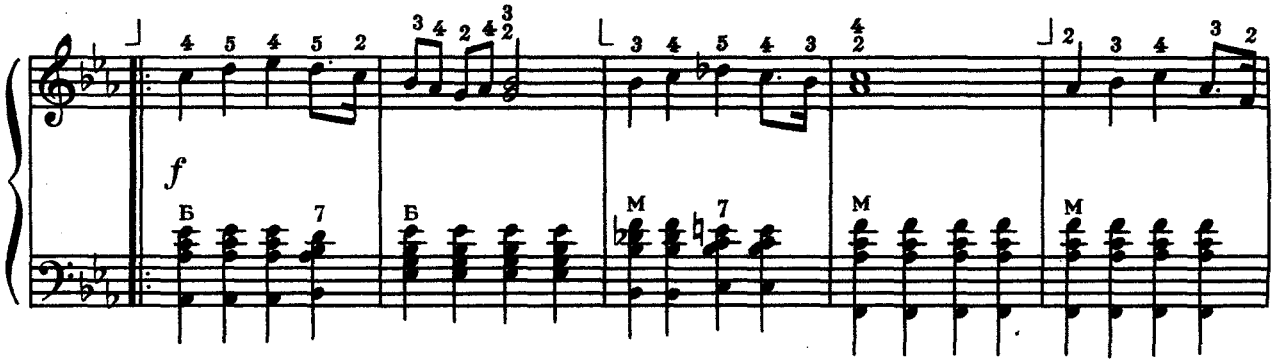

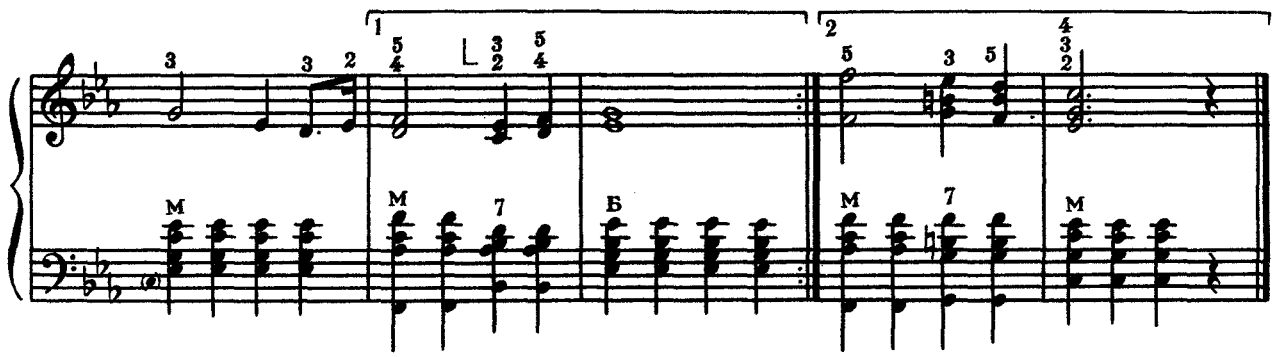

«КАТЮША» 23 КАТЮША

Музика М. Блантера
Слова М. Ісаковського

Музыка М. Блантера
Слова М. Исаковского

Не поспішаючи
Неторопливо

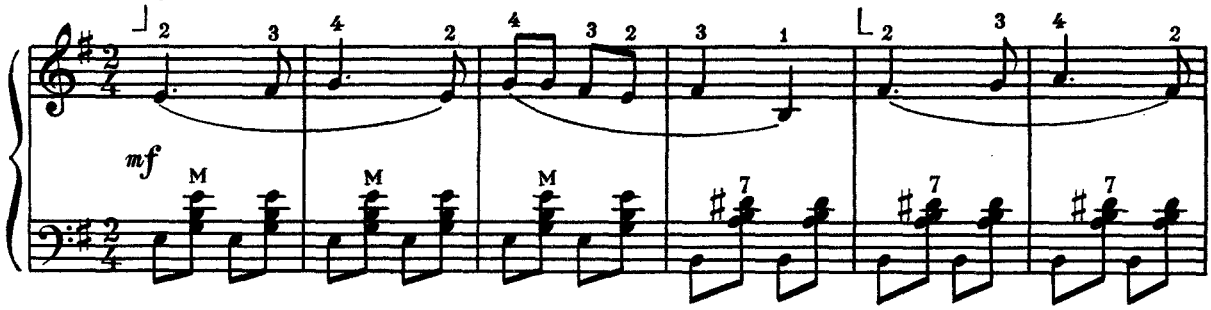

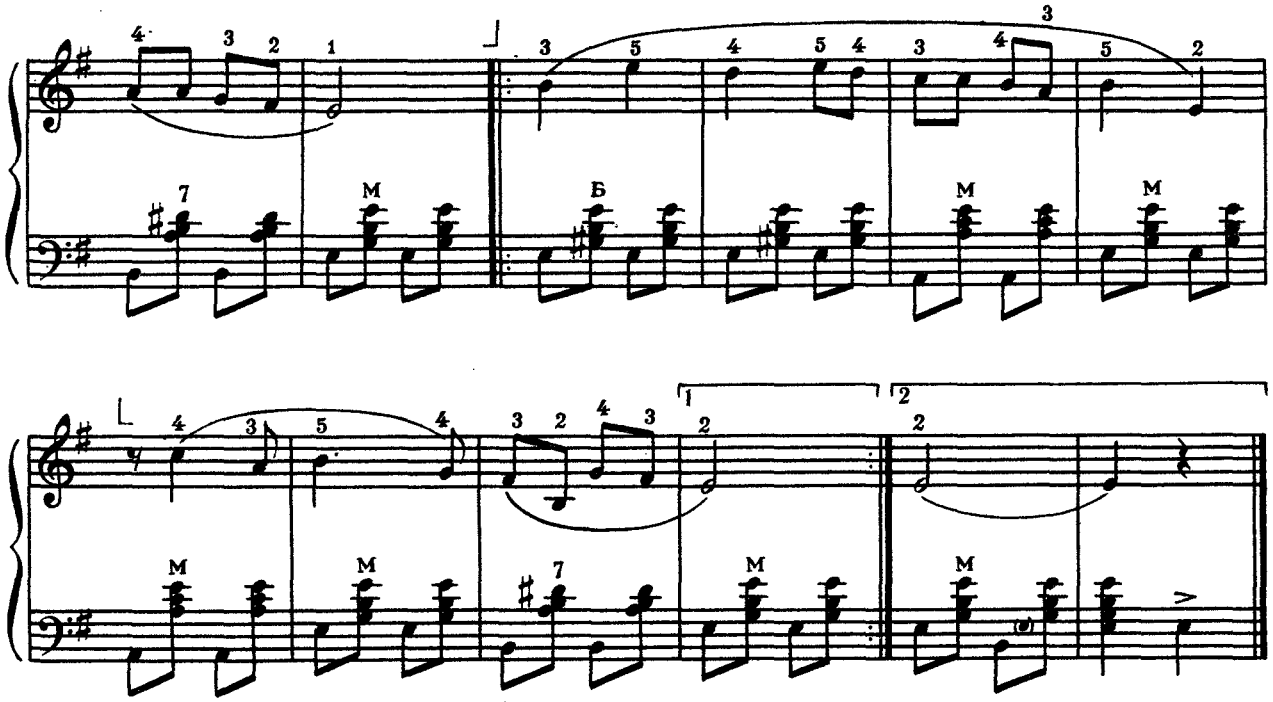

«ПРИЗНАНИЕ В ЛЮБВИ»

Музика С. Тулікова
Слова М. Танича

24 ПРИЗНАНИЕ В ЛЮБВИ

Музыка С. Туликова
Слова М. Танича

Не поспішаючи
Неторопливо

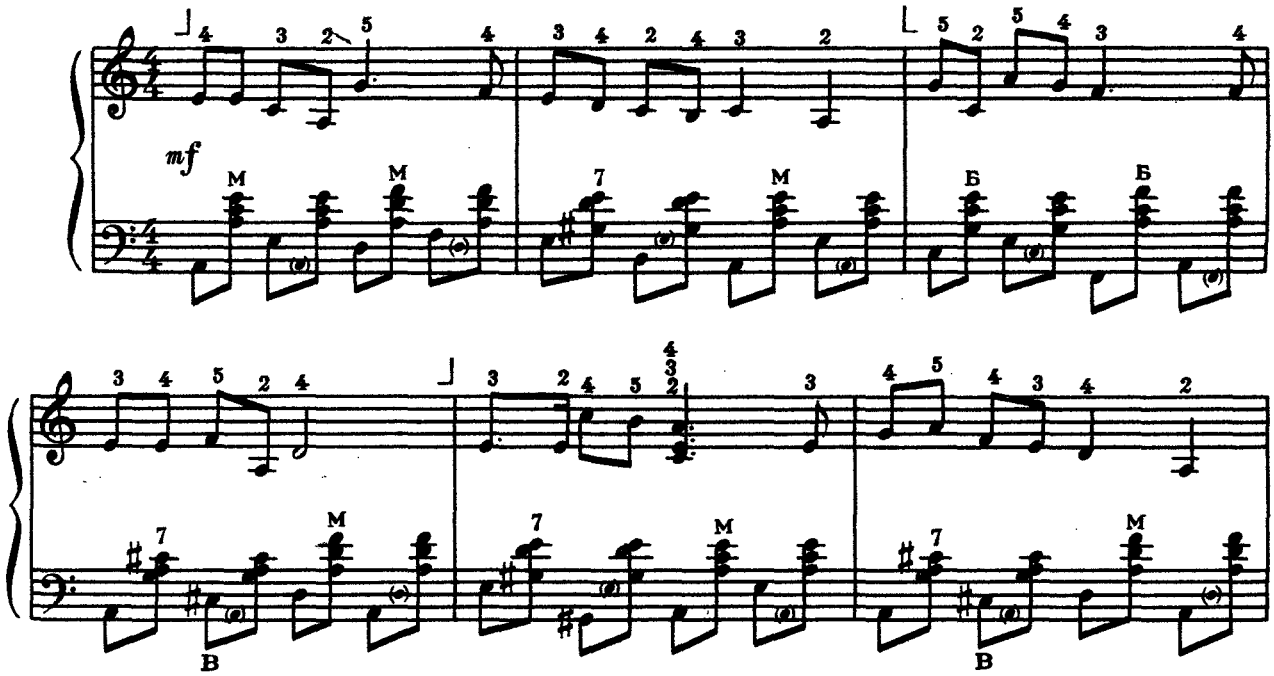

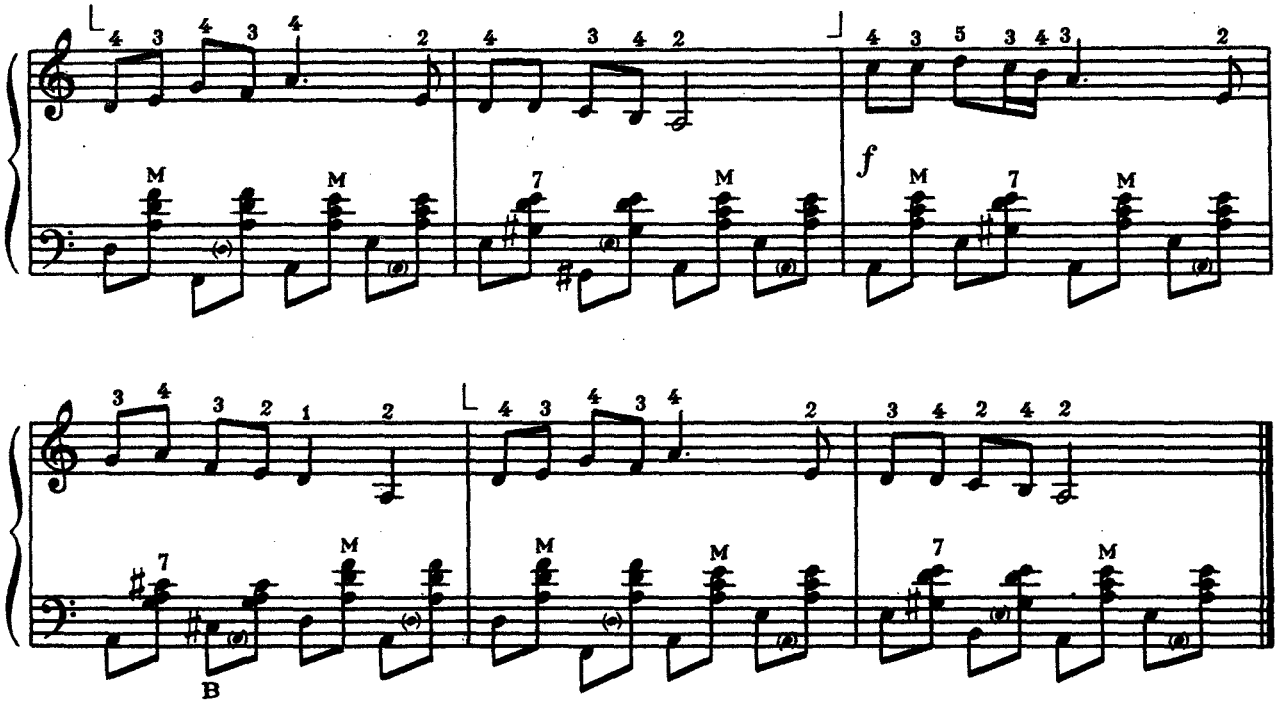

УКРАЇНСЬКА ПОЛЬКА 25 УКРАИНСКАЯ ПОЛЬКА

Обробка М. Корецького Обработка Н. Корецкого

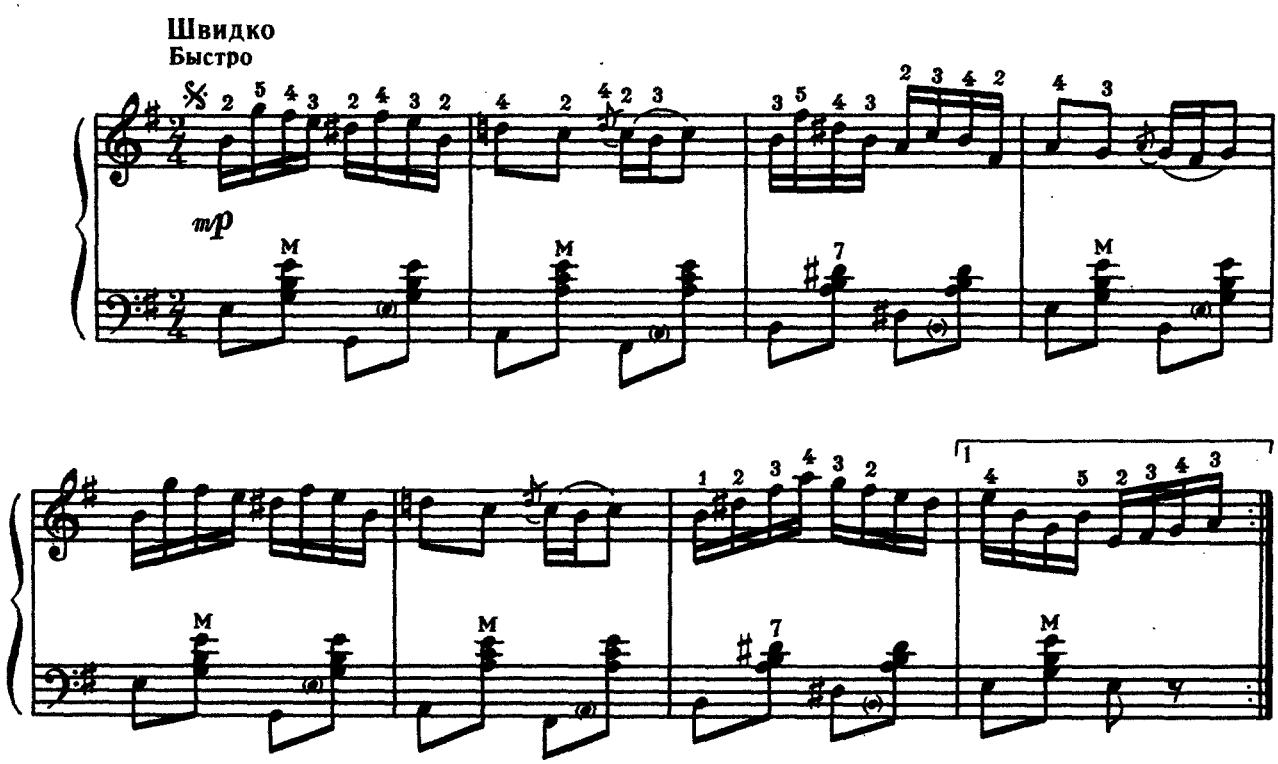

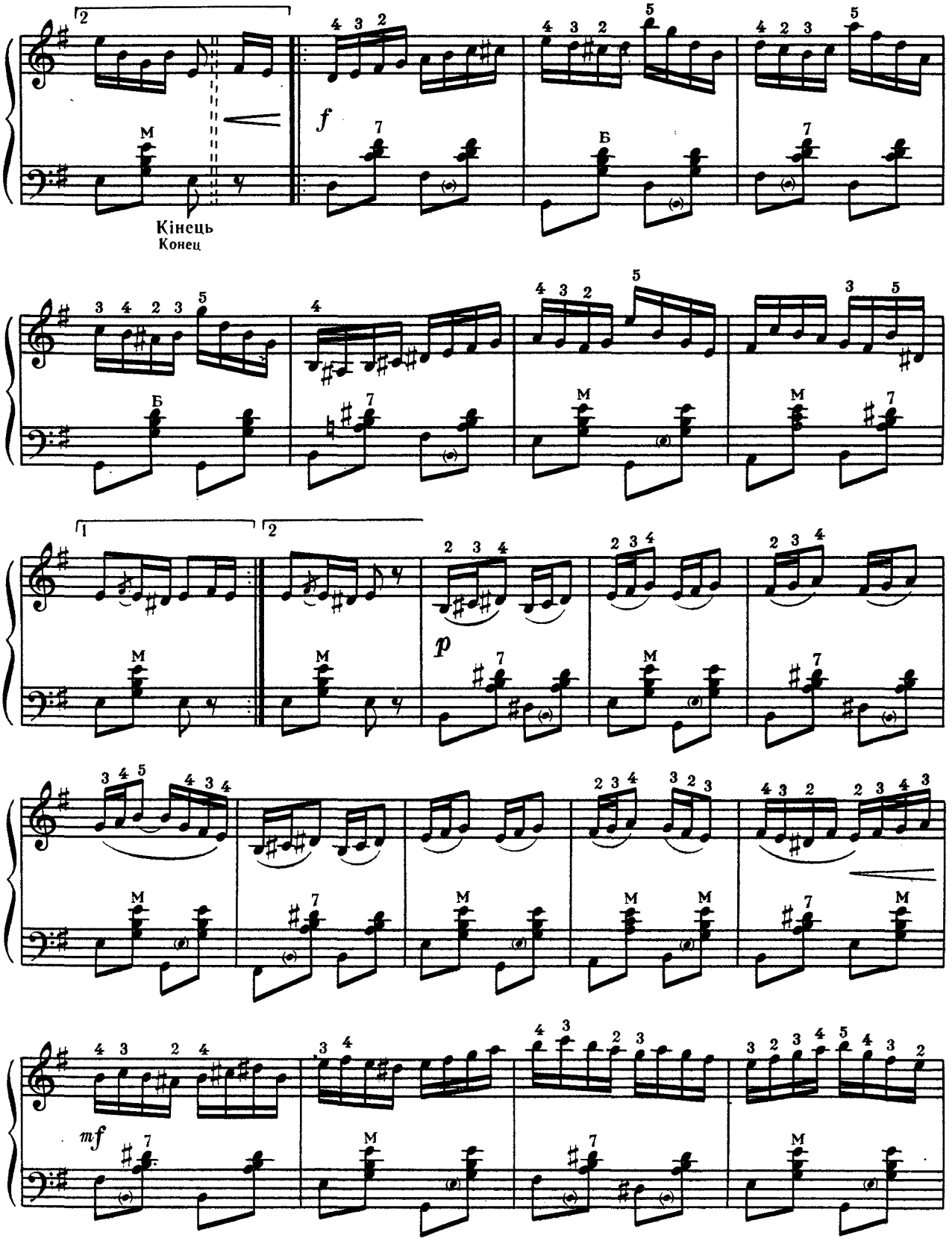
Кінець
Конец

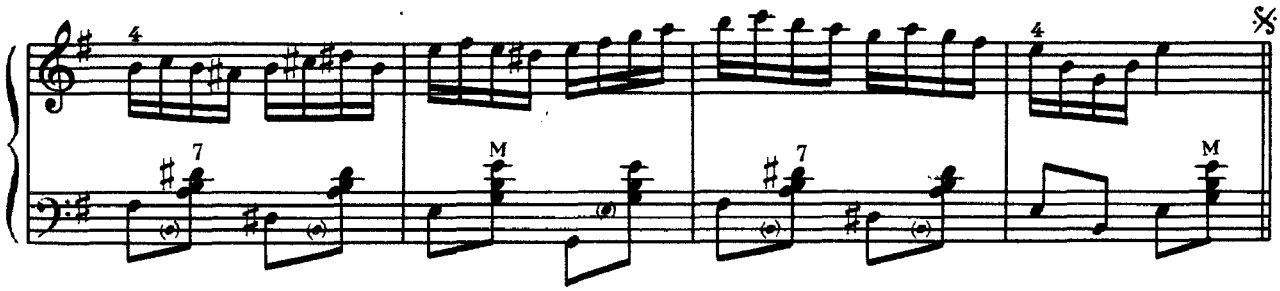

ВЕСЕЛА КАДРИЛЬ 26 ВЕСЕЛАЯ КАДРИЛЬ

В. Темнов В. Темнов

Не дуже швидко
Не очень быстро

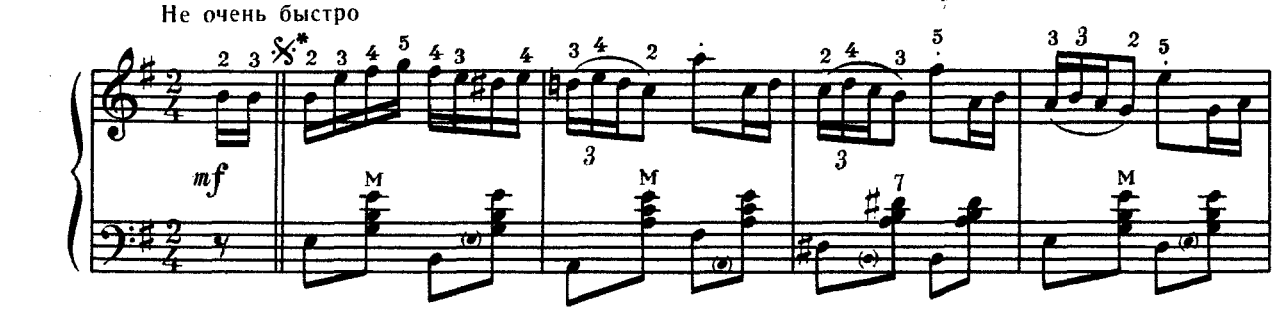

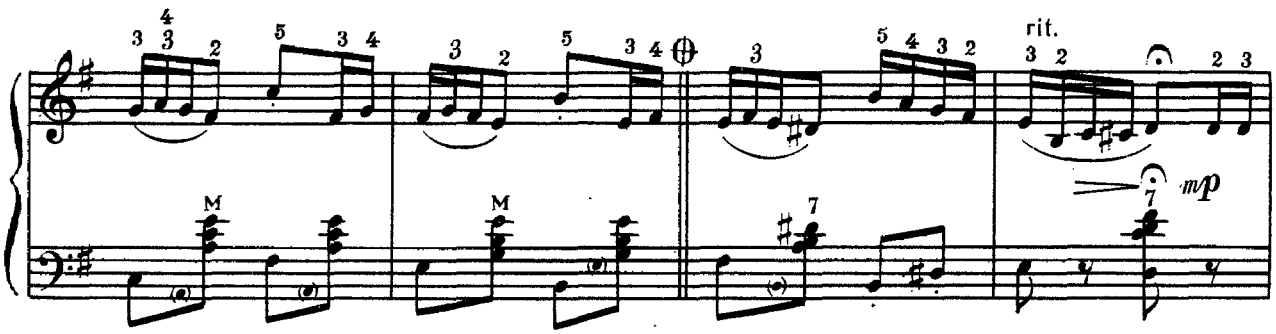

Стримано
Сдержанно

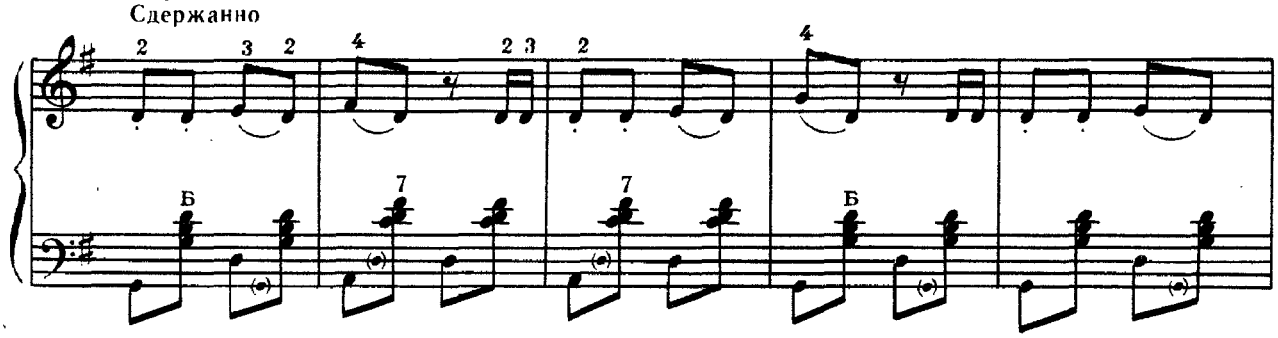

* При повторенні грати октавою вище.
При повторении играть октавой выше.

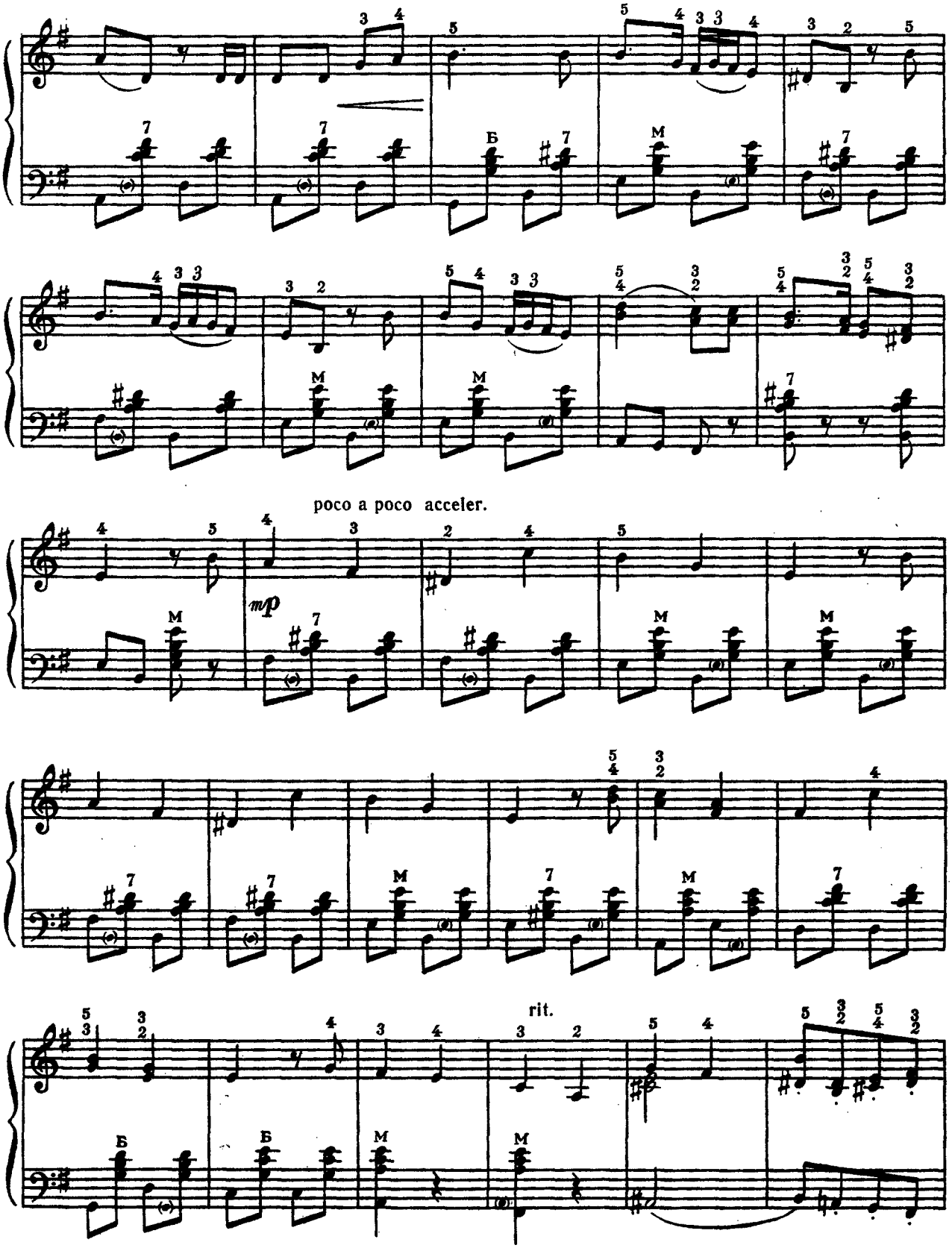
poco a poco acceler.
mp
rit.

Пожвавлено
Оживленно

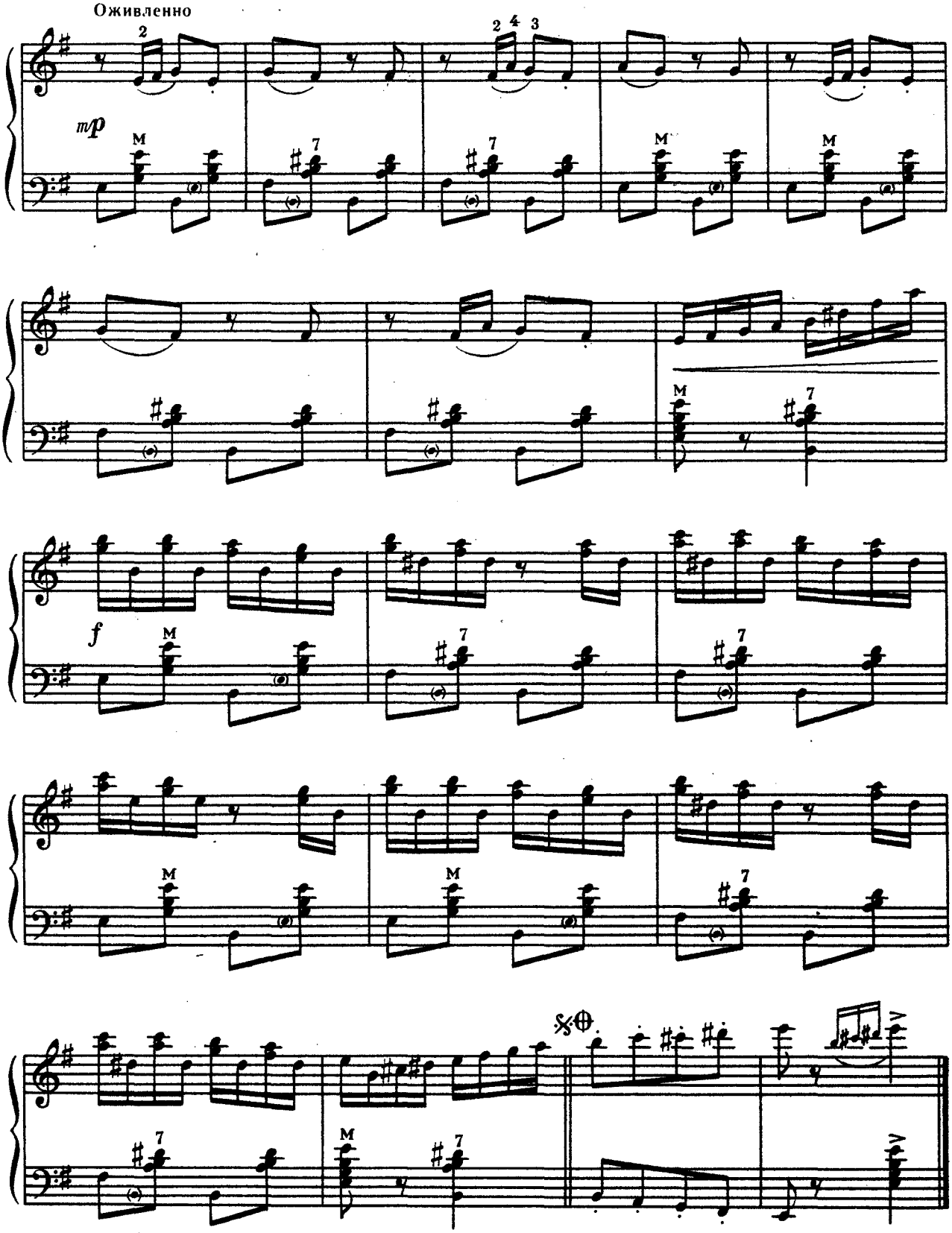

ОЙ МАРІЧКО

Закарпатська пісня

Обробка М. Корецького

27

«ОЙ МАРІЧКО»

Закарпатская песня

Обработка Н. Корецкого

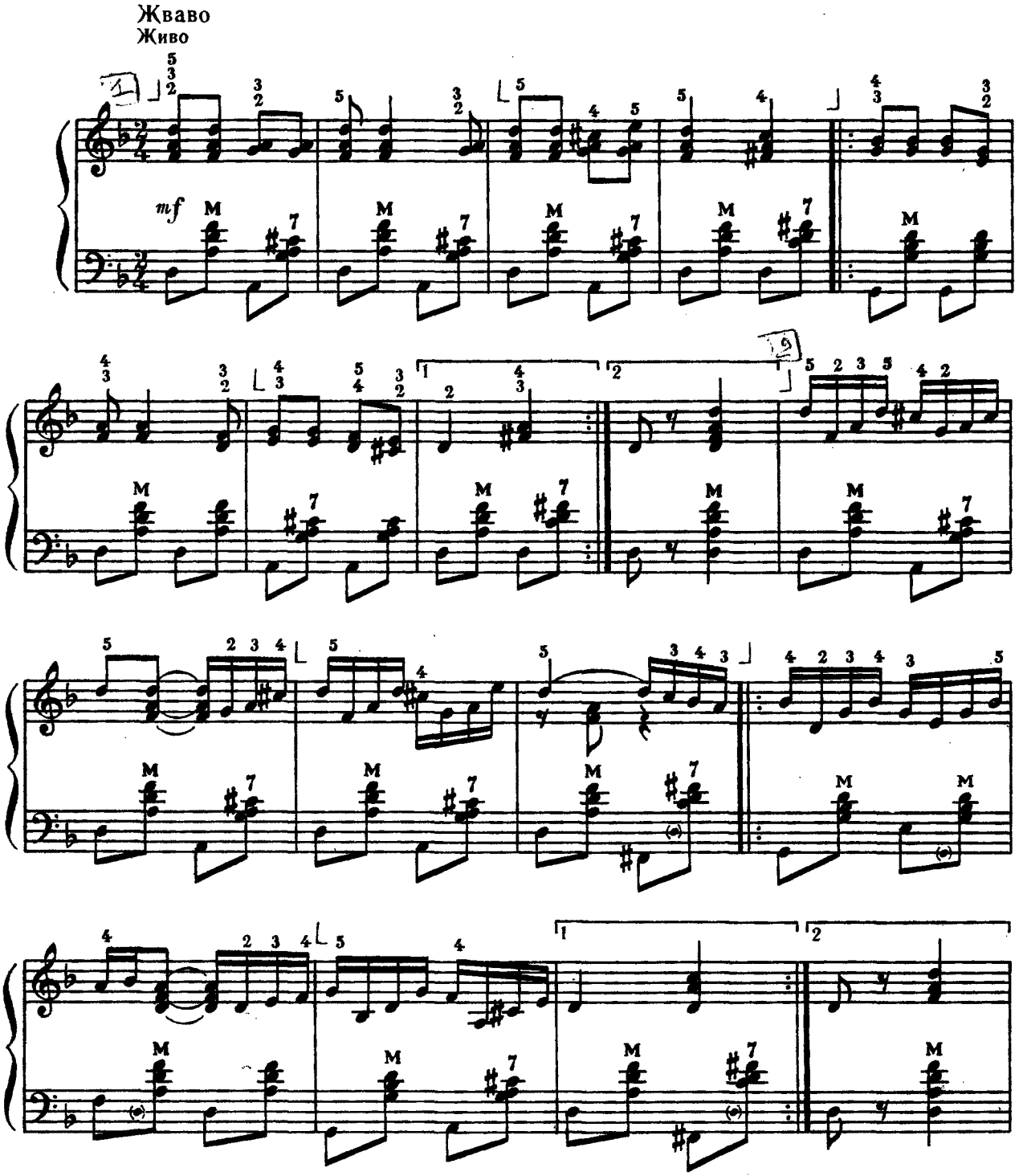

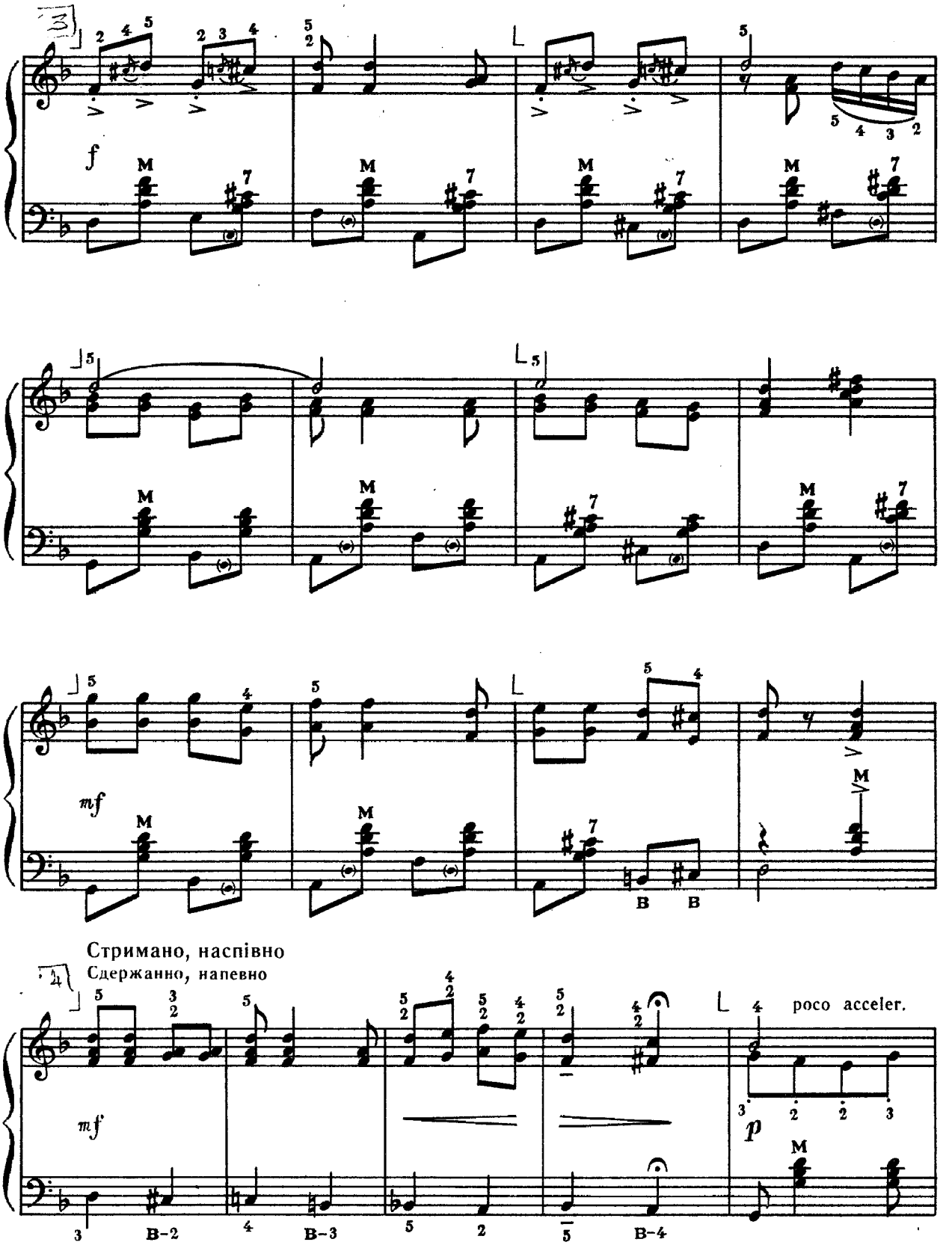
3
f
M
7
mf
B
B
Стримано, наспівно
Сдержанно, напевно
4
poco acceler.
p
B-2
B-3
B-4

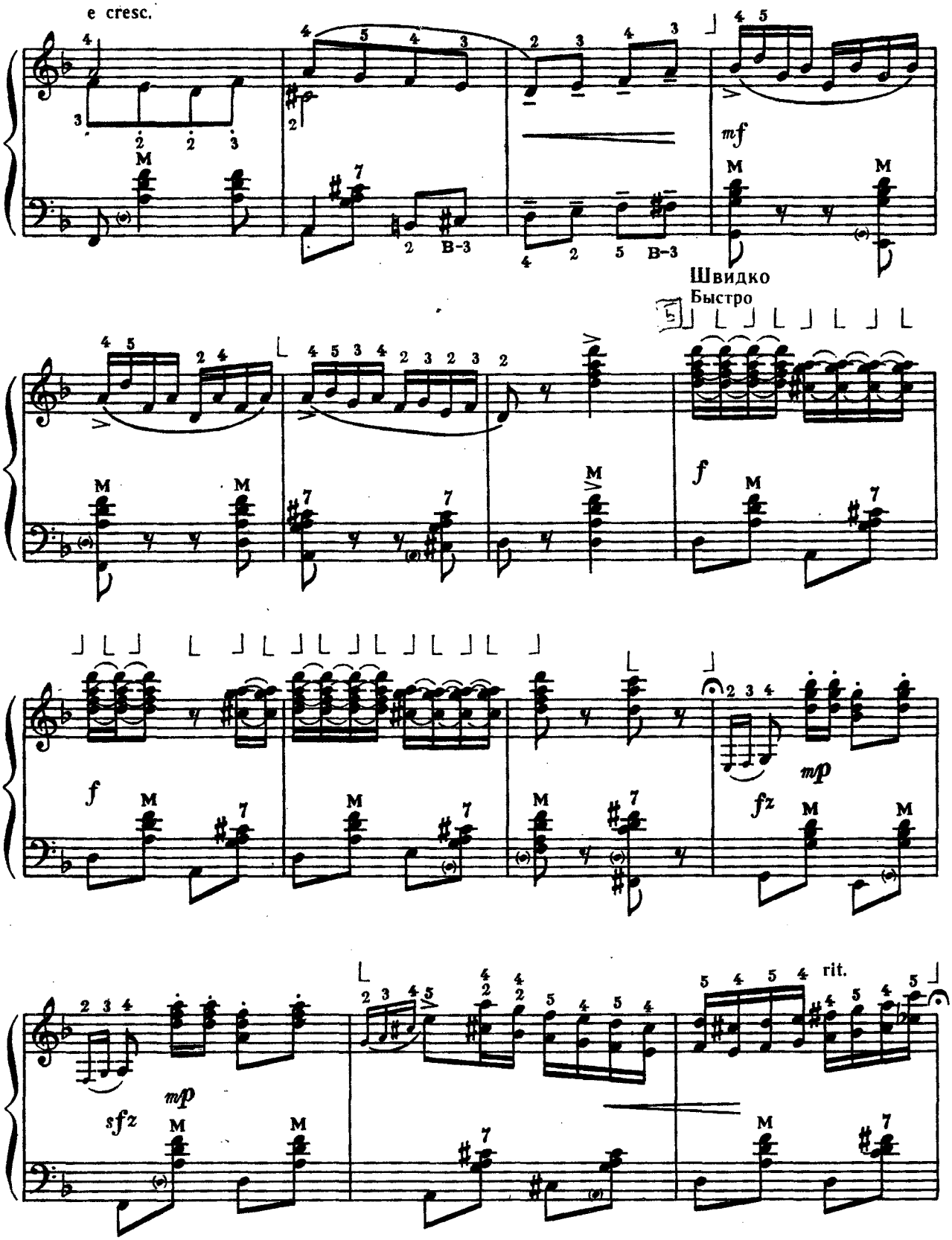
e cresc.
mf
Швидко
Быстро
f
mp
fz
sfz
rit.

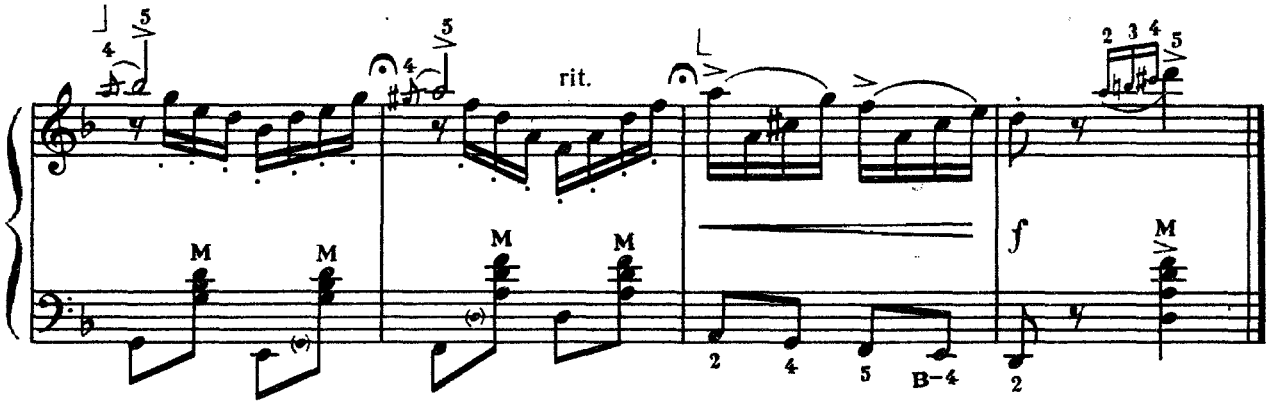

«БАРЫНЯ»

Російський народний танець

Обробка М. Корецького

28 БАРЫНЯ

Русский народный танец

Обработка Н. Корецкого

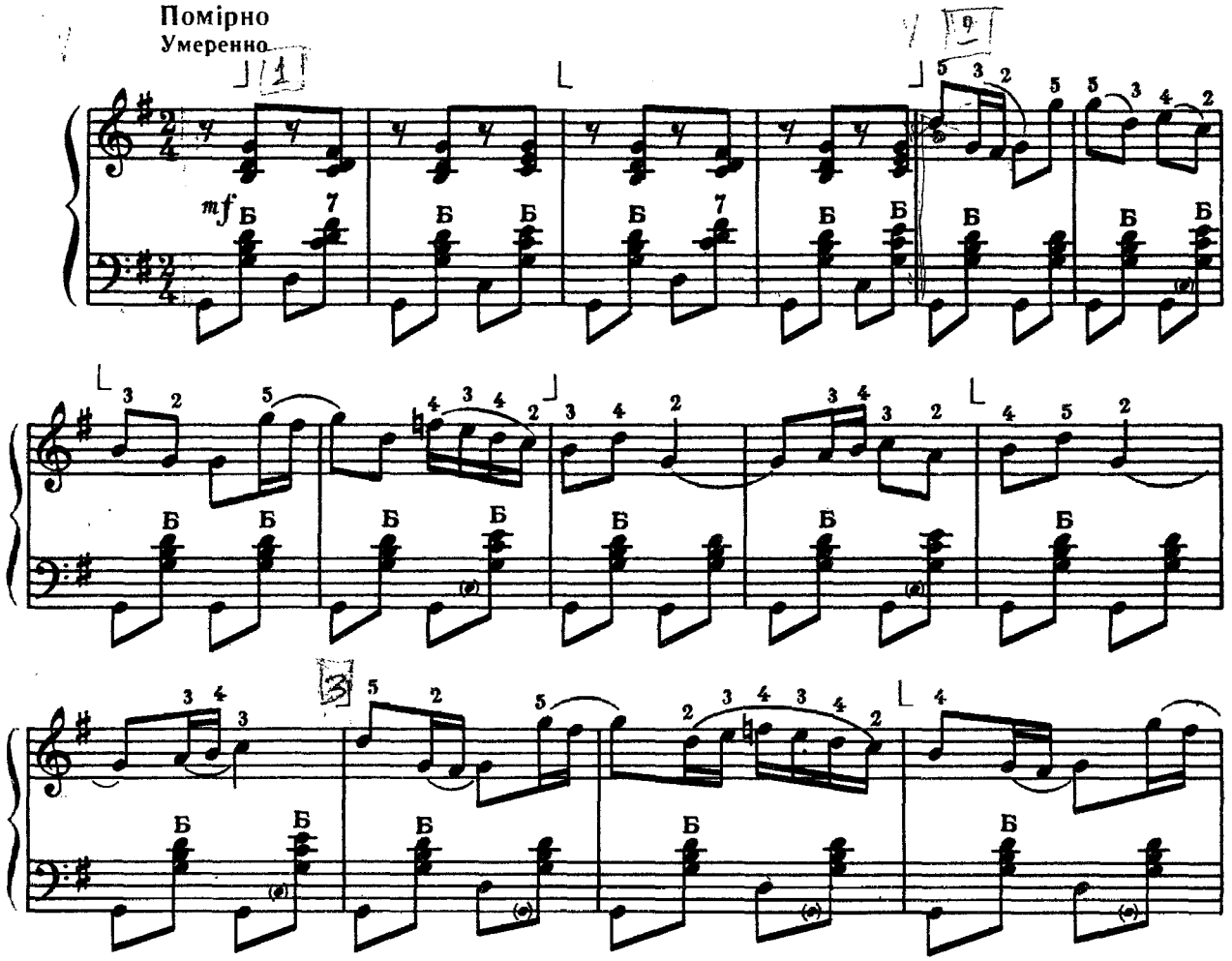

* П'єса побудована за принципом наростання темпу.
Пьеса построена по принципу нарастания темпа.

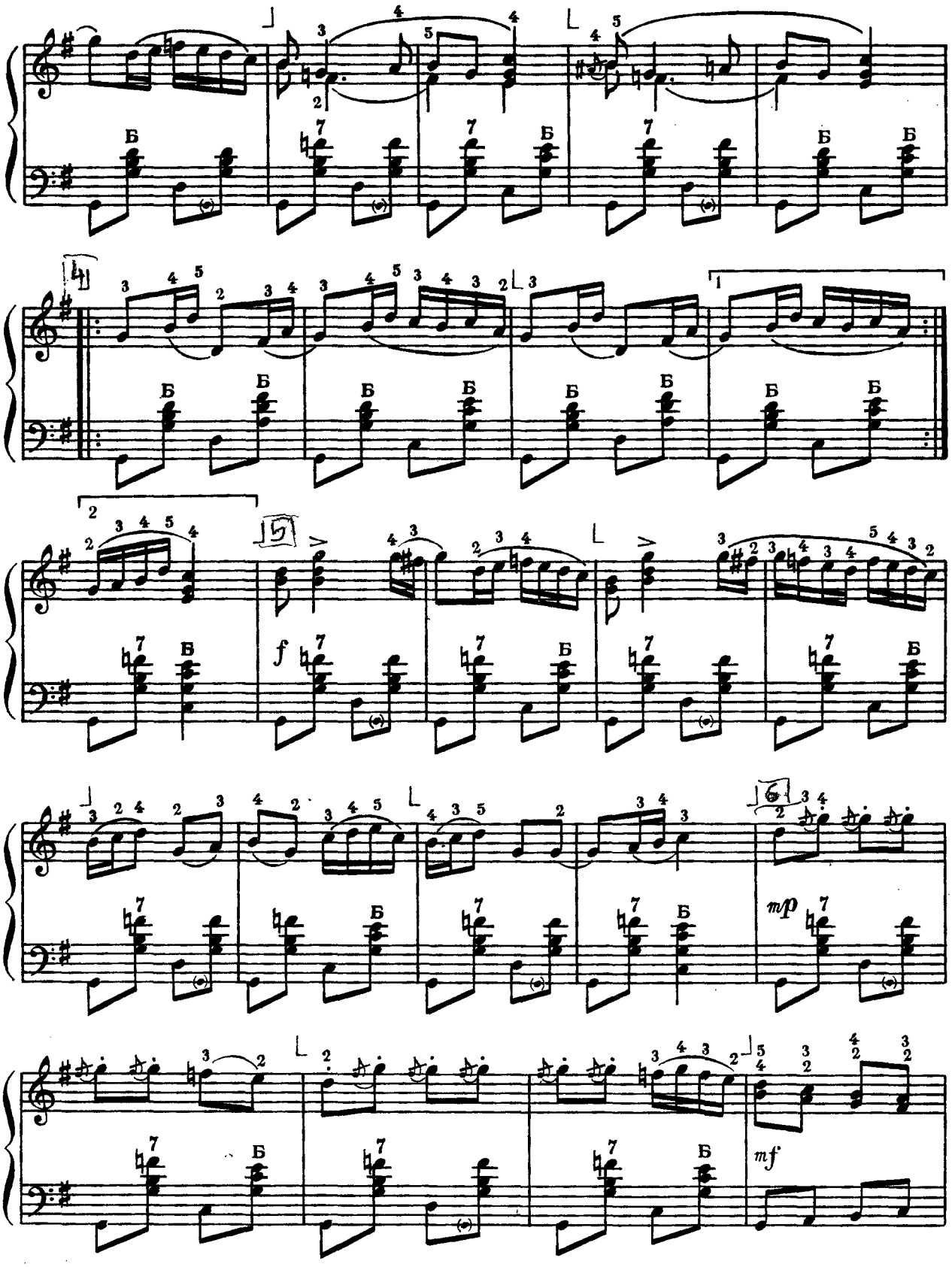
Б
4
5
1
2
f
6
mp
mf

poco rit.

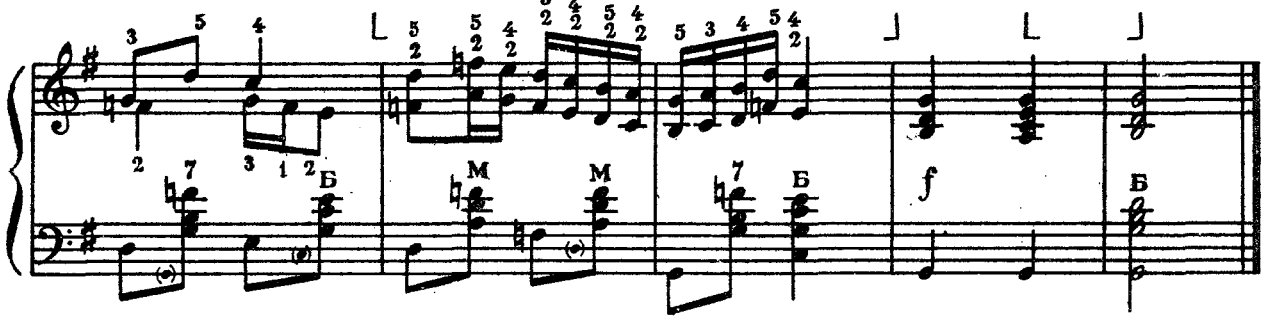

АМУРСЬКІ ХВИЛІ 29 АМУРСКИЕ ВОЛНЫ

Старовинний вальс

Старинный вальс

Музика М. Кюсса
Обробка М. Корецького

Музыка М. Кюсса
Обработка Н. Корецкого

Темп вальсу
Темп вальса

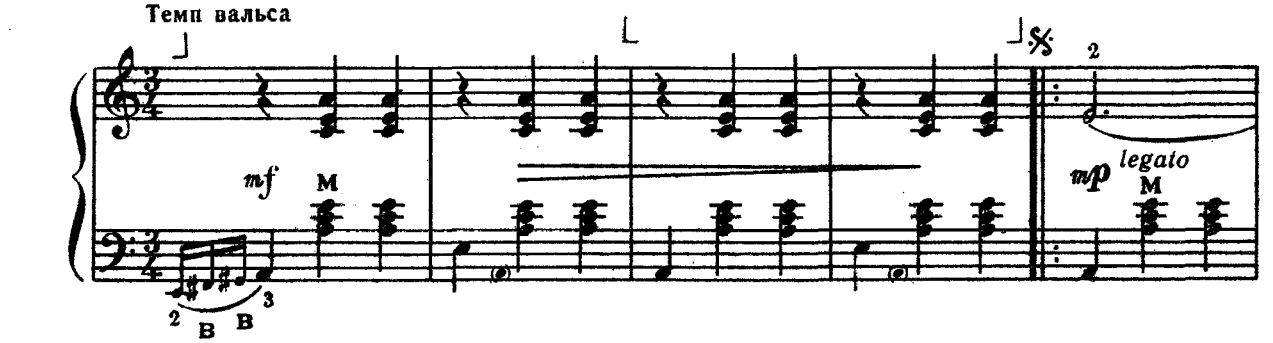

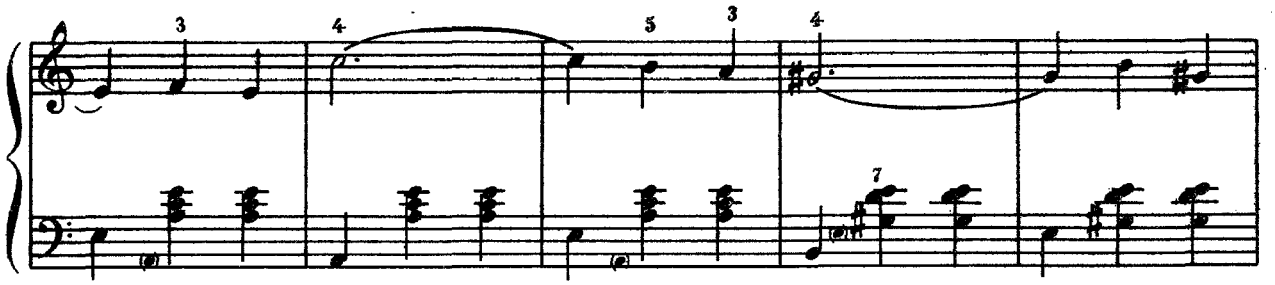

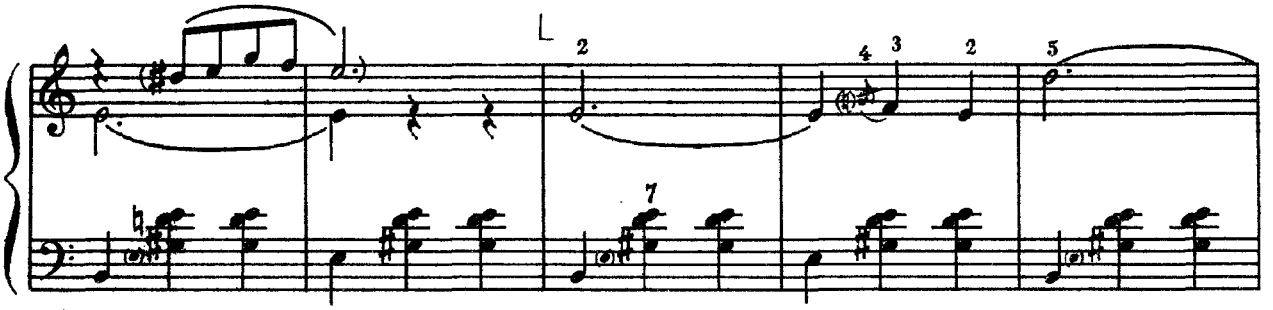

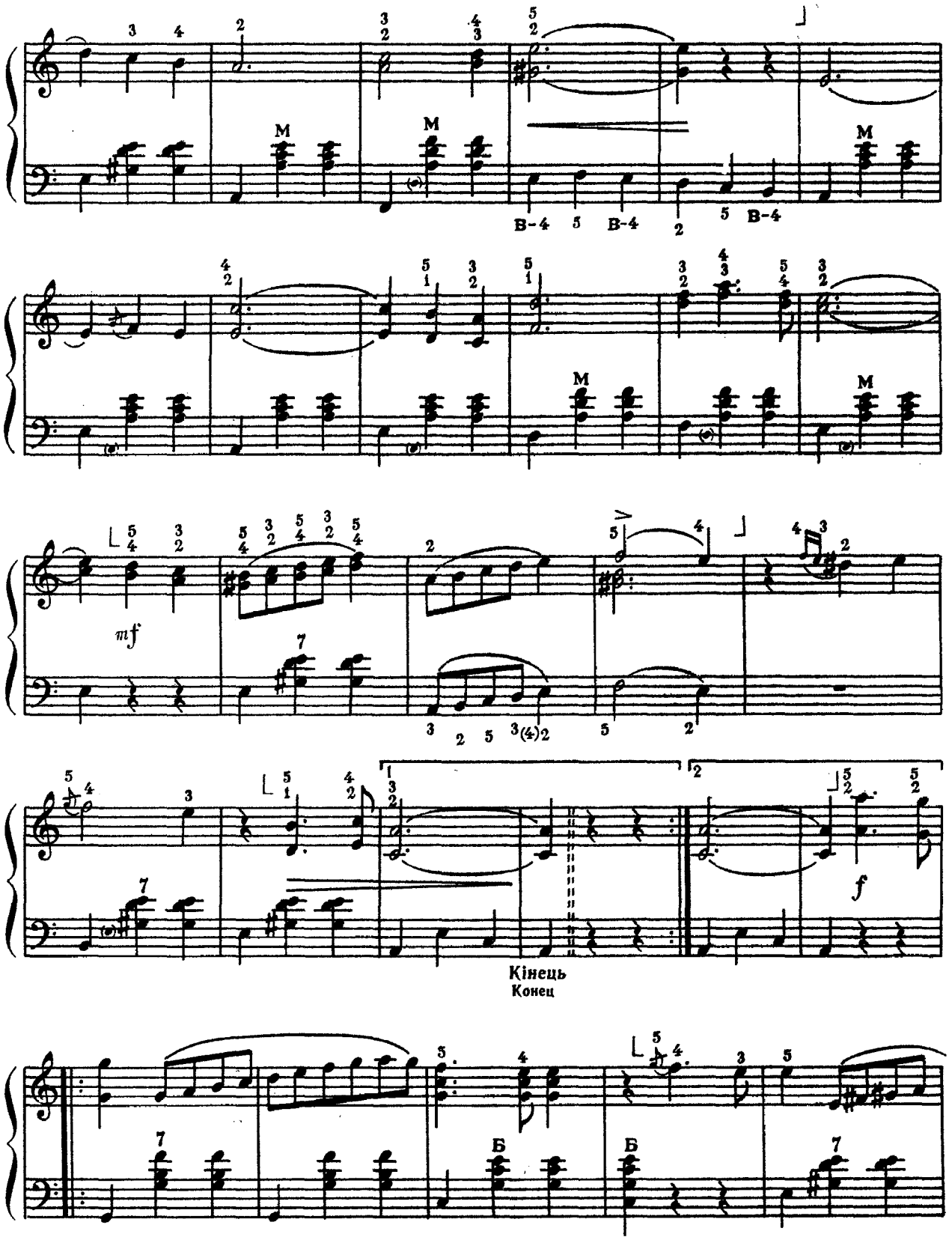
M
M
M
B-4 5 B-4
2 5 B-4
M
M
mf
7
3 2 5 3(4)2
5 2
7
f
Кінець
Конец
7
Б
Б
7

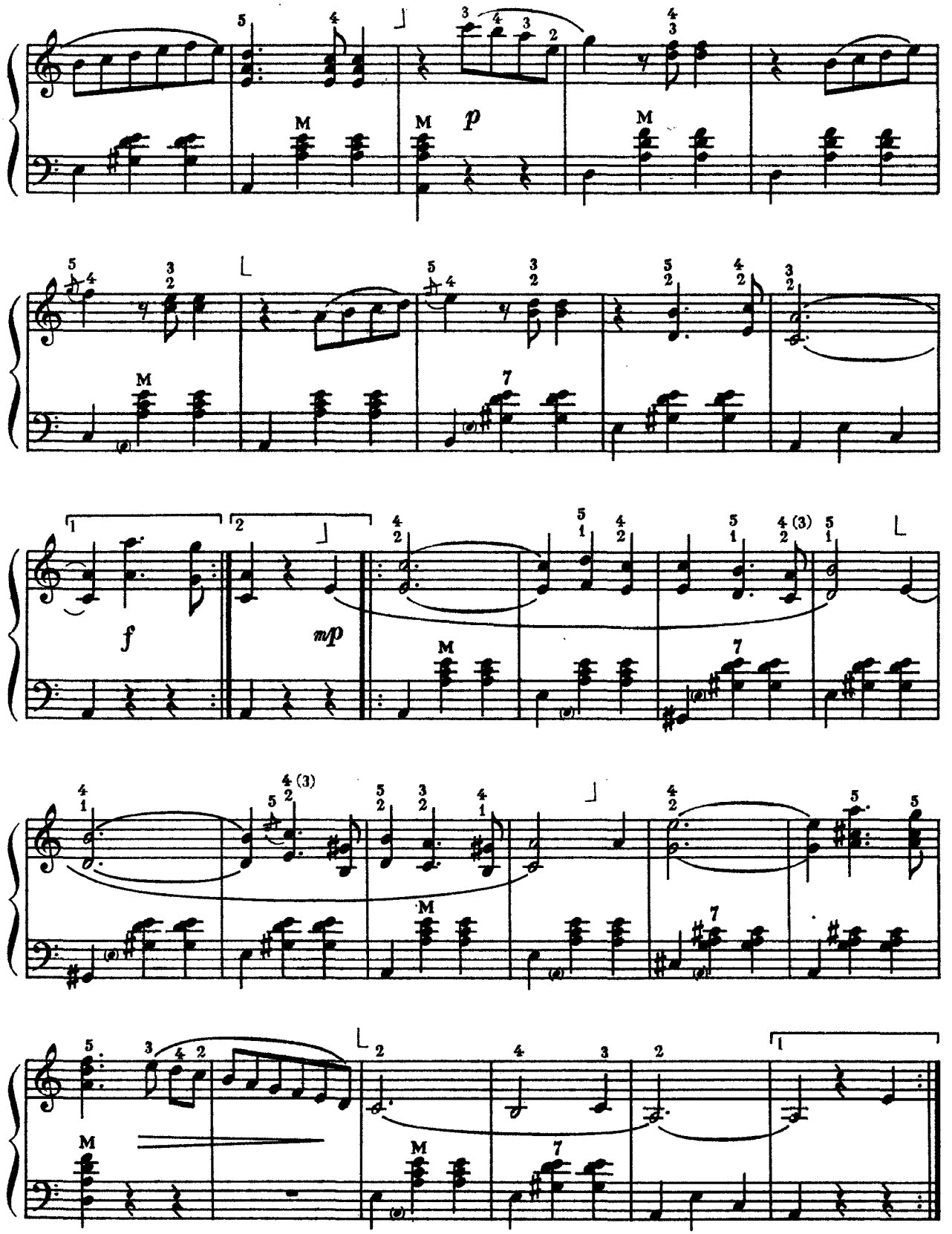
p
f
mp

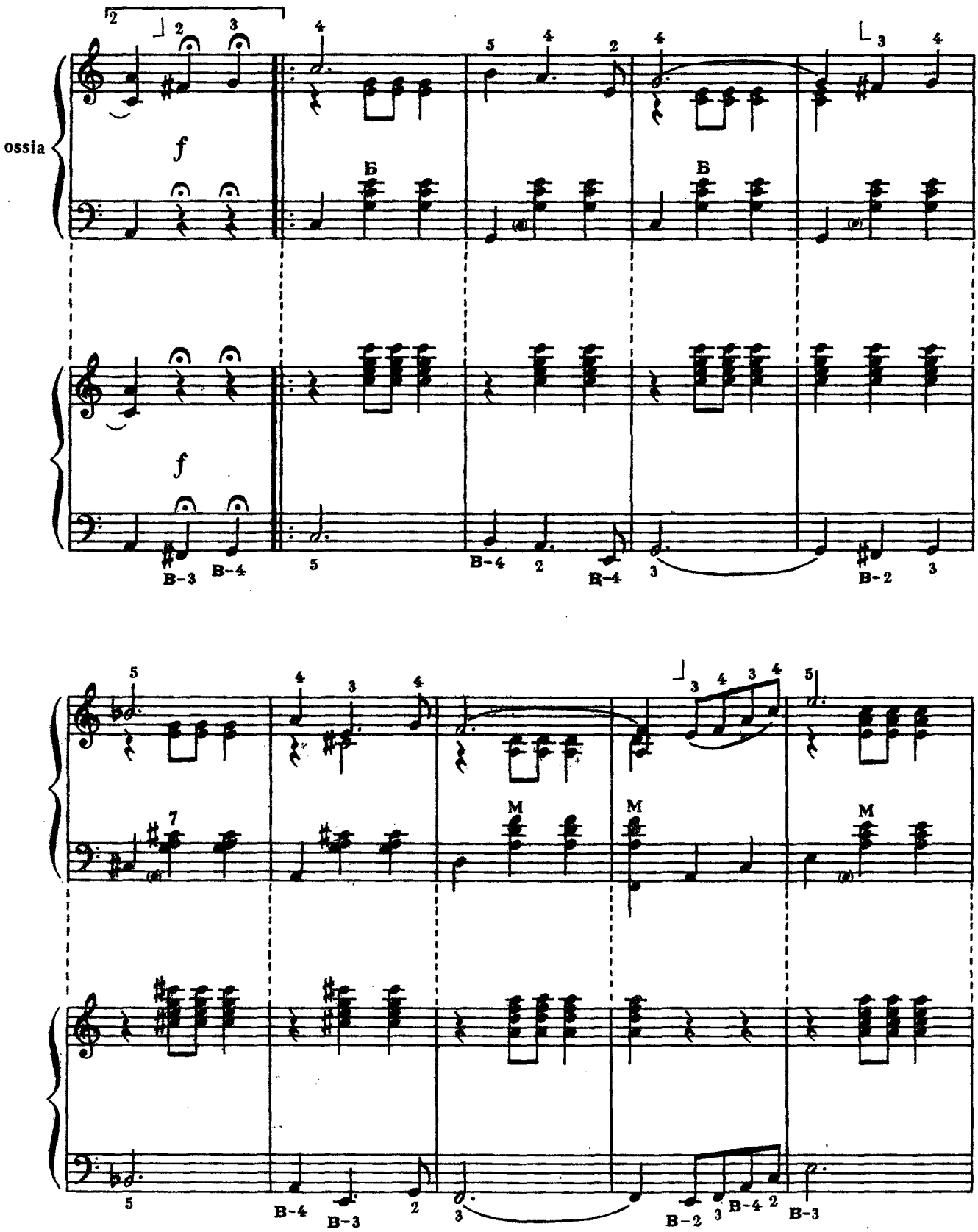
ossia
f
Б
M

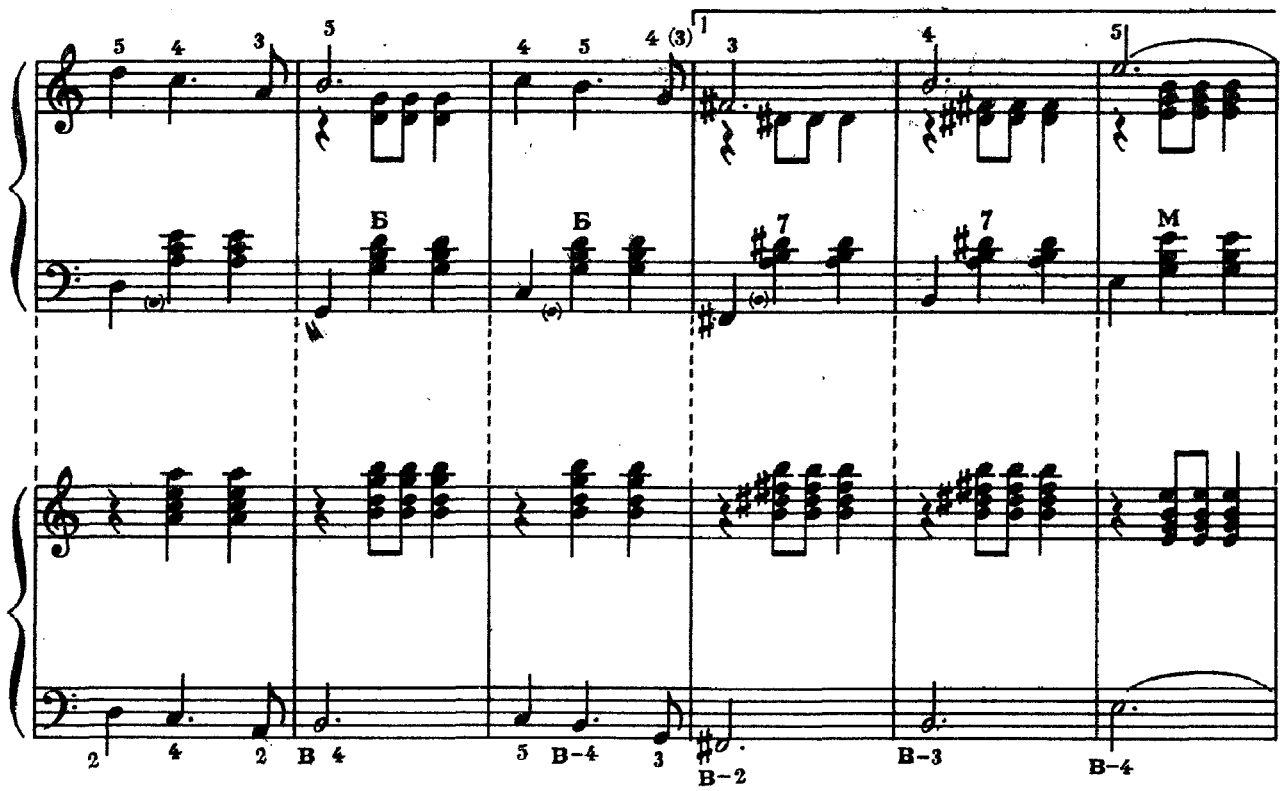
Б
Б
7
7
М
В 4
В-4
В-2
В-3
В-4

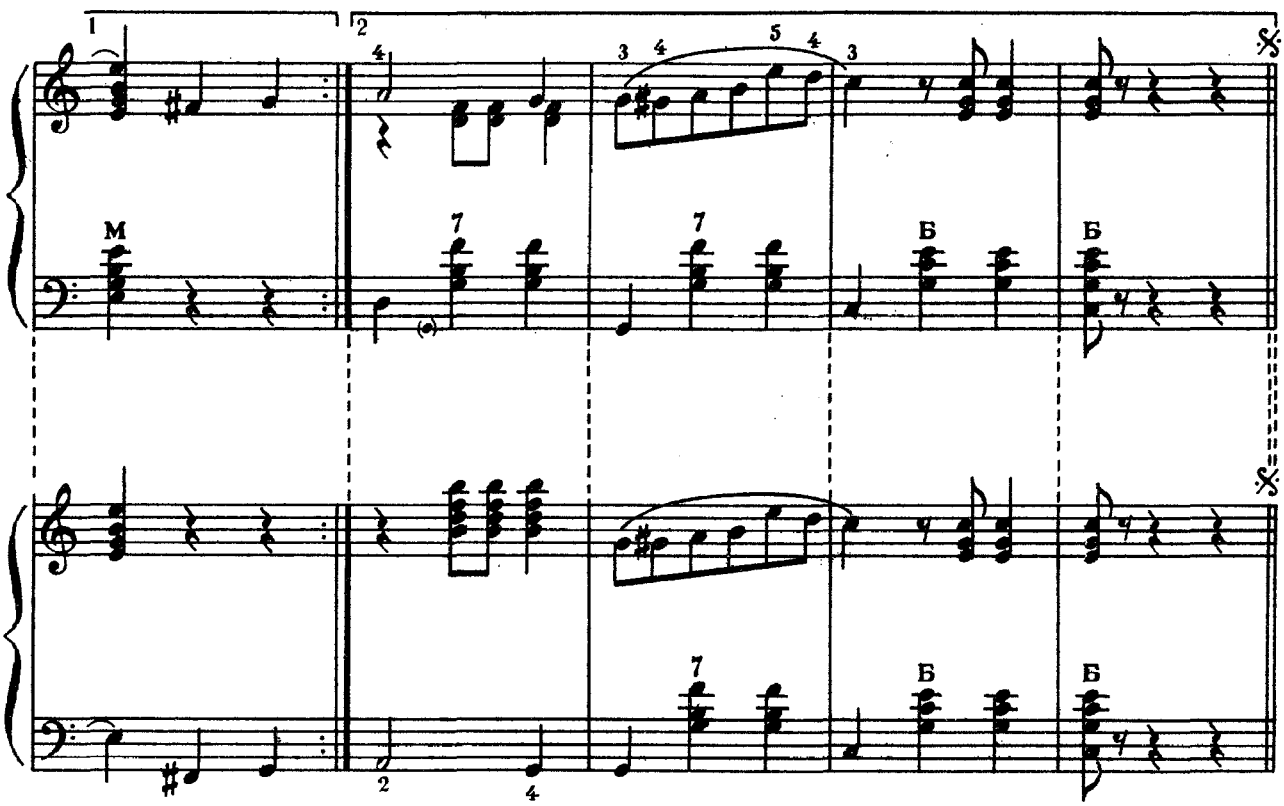
М
7
7
Б
Б
7
Б
Б

ТАНЕЦЬ МАЛЕНЬКИХ ЛЕБЕДІВ

З балету «Лебедине озеро»

П. Чайковський

30

ТАНЕЦ МАЛЕНЬКИХ ЛЕБЕДЕЙ

Из балета «Лебединое озеро»

П. Чайковский

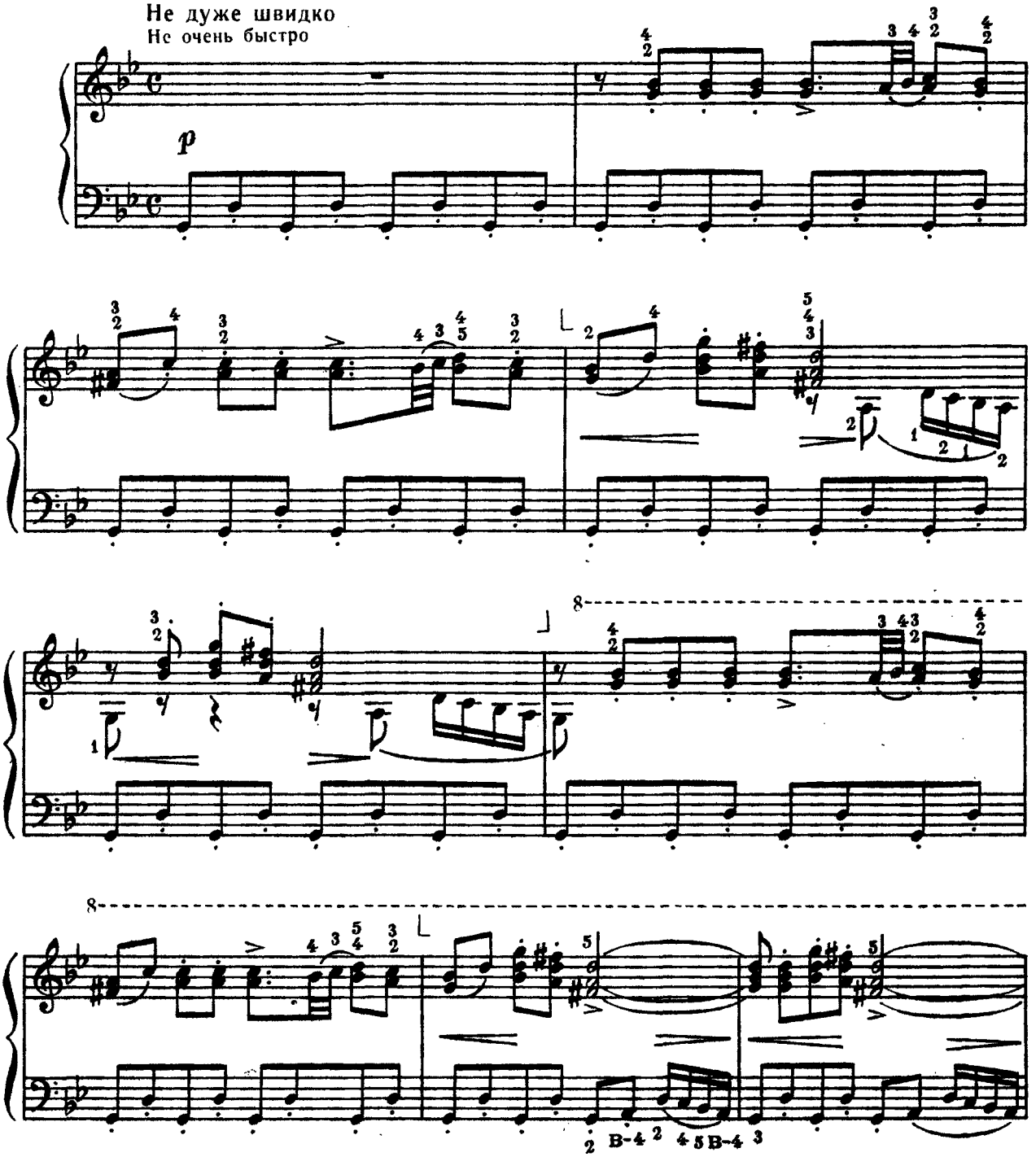

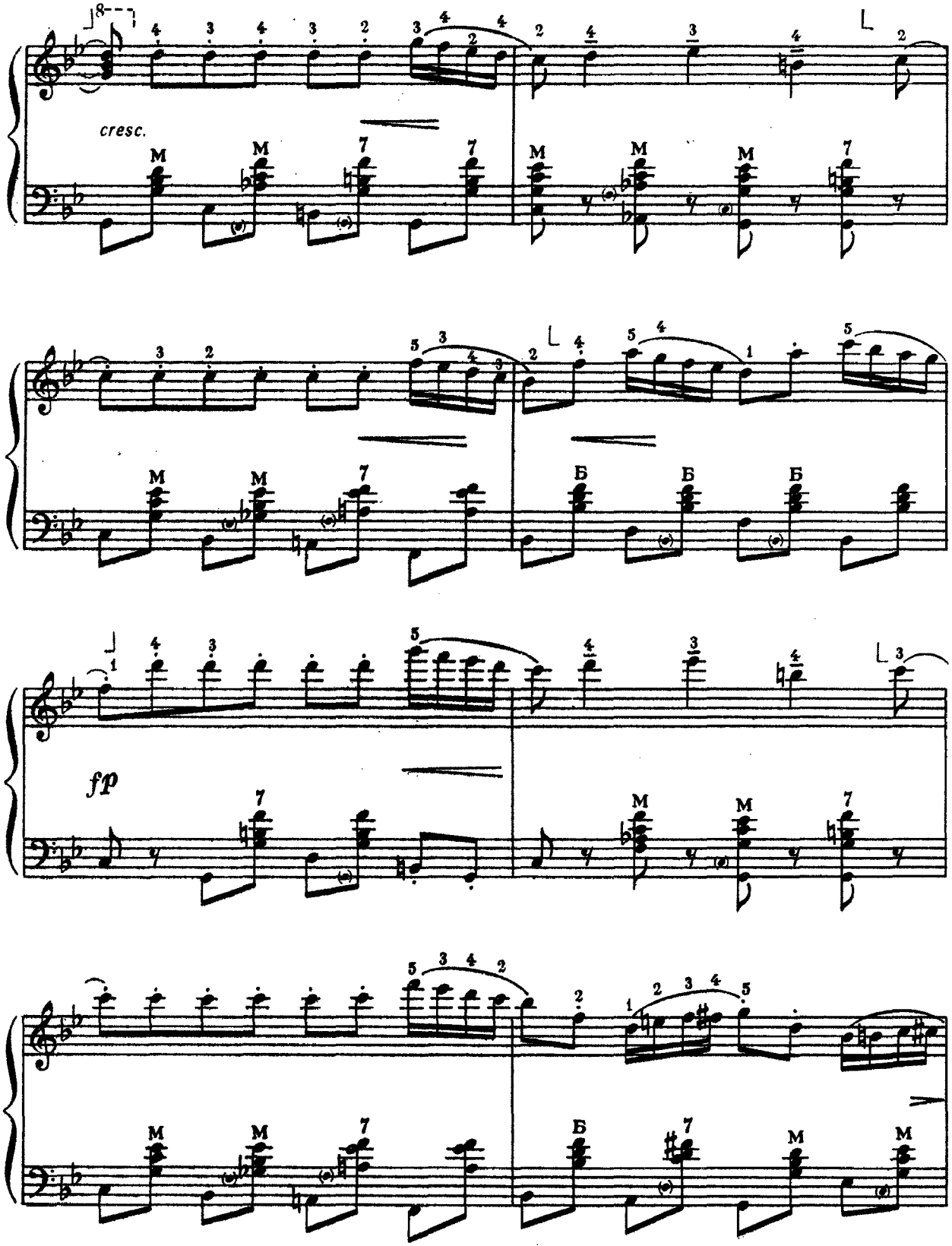
cresc.
fp

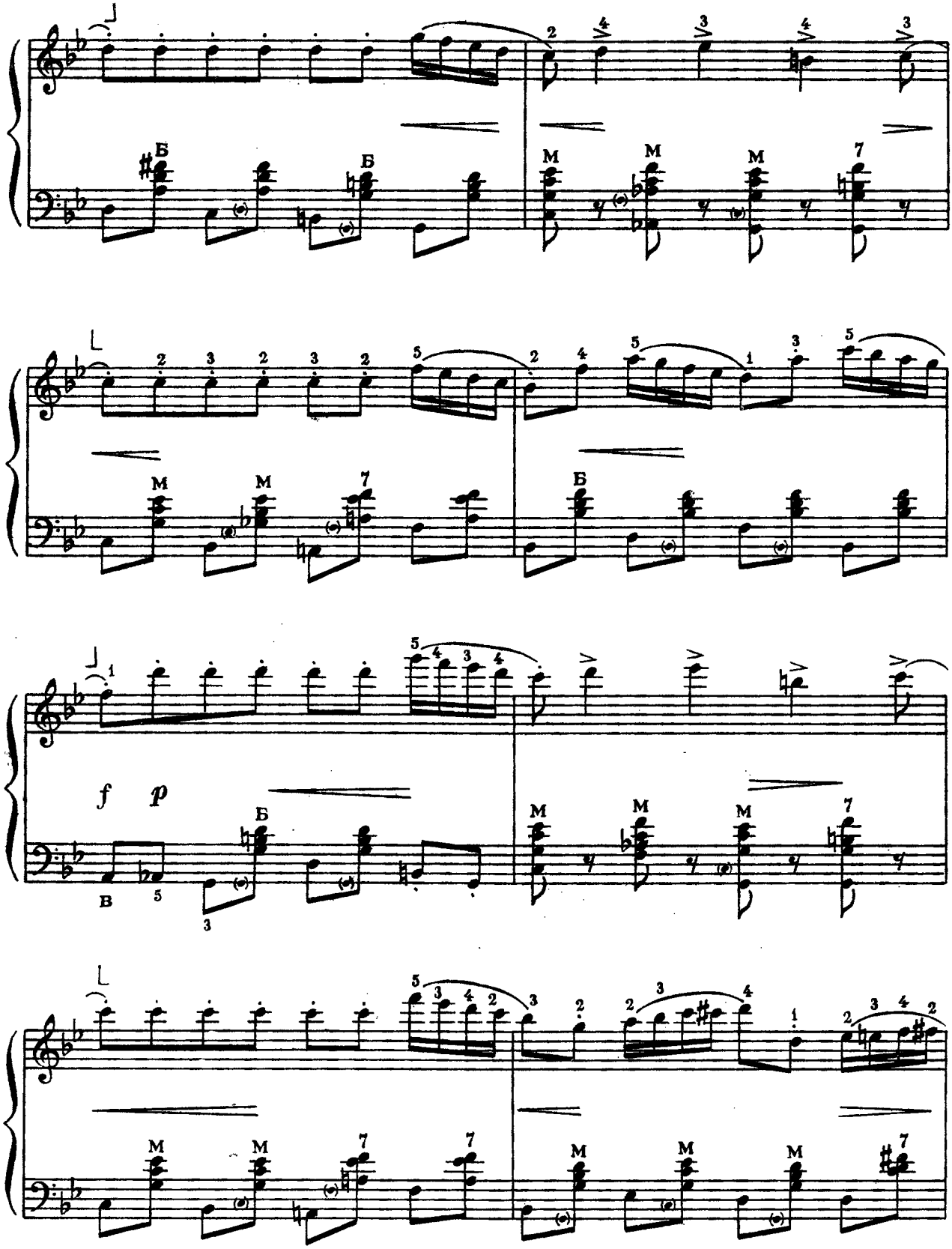
Б
Б
М
М
М
7
М
М
7
Б
f
p
В
Б
М
М
М
7
М
М
7
7
М
М
М
7

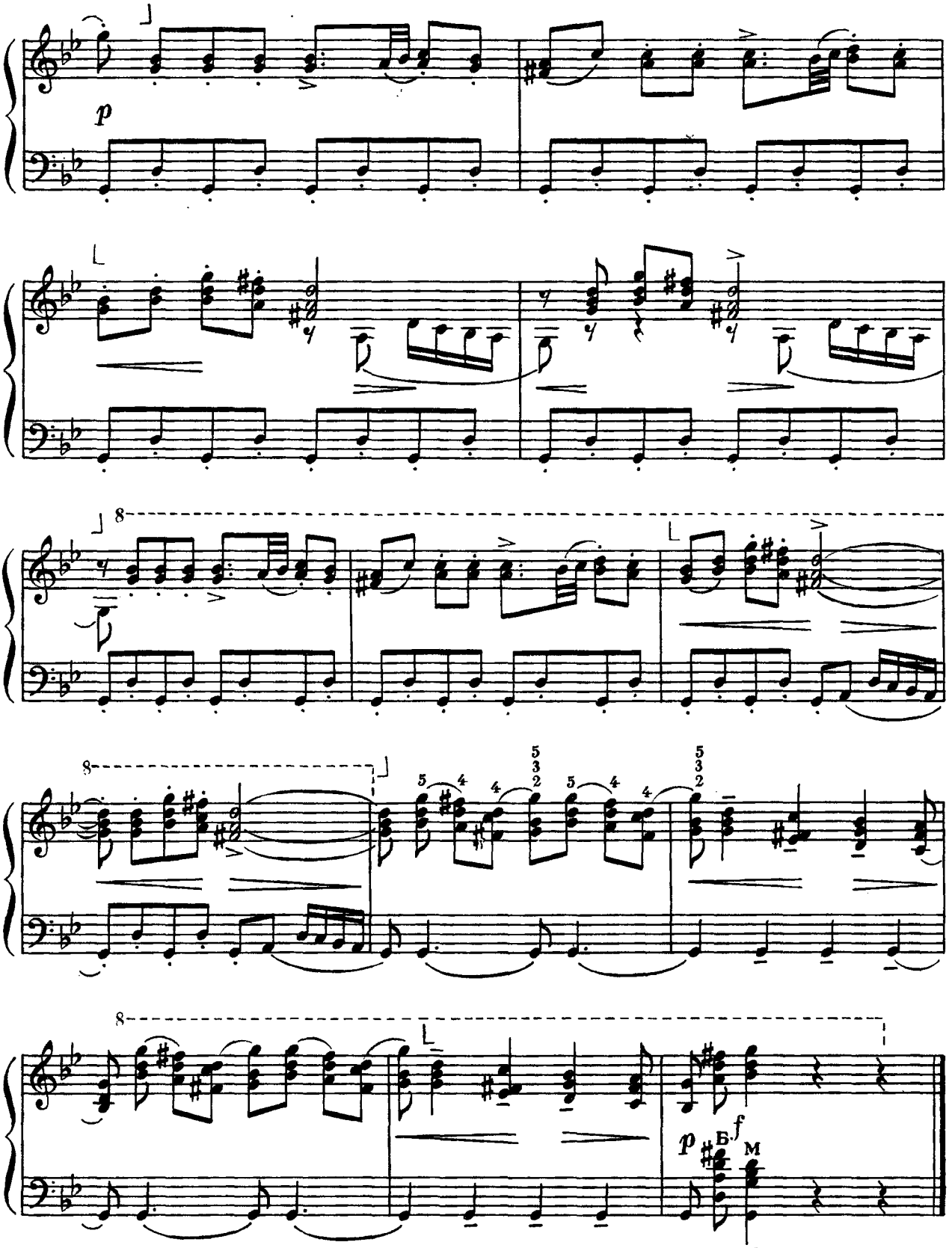
p
8
5
4
4
5
3
2
5
4
4
5
3
2
8
p
Б
f
М

«Маленький барабанщик»

Німецька революційна пісня

Російський текст М. Свєтлова

Мы шли под грохот канонады,
Мы смерти смотрели в лицо.
Вперед продвигались отряды
Спартаковцев, смелых бойцов. } 2 раза

Средь нас был юный барабанщик,
В атаках он шел впереди
С веселым другом барабаном,
С огнем большевистским в груди. } 2 раза

Однажды ночью на привале
Он песню веселую пел,

Маленький барабанщик

Немецкая революционная песня

Русский текст М. Светлова

Но, пулей вражеской сраженный,
Пропеть до конца не успел. } 2 раза

С улыбкой юный барабанщик
На землю сырую упал;
И смолк наш юный барабанщик,
Его барабан замолчал. } 2 раза

Промчались годы боевые,
Окончен наш славный поход.
Погиб наш юный барабанщик,
Но песня о нем не умрет. } 2 раза

«Песенка о кузнечике»

З мультфільму «Пригоди Незнайка»

Музика В. Шаїнського
Слова Н. Носова

В траве сидел кузнечик,
В траве сидел кузнечик;
Совсем как огуречик,
Зелененький он был.
Представьте себе, представьте себе,
Совсем как огуречик,
Представьте себе, представьте себе,
Зелененький он был.

Он ел одну лишь травку,
Он ел одну лишь травку,
Не трогал и козявку
И с мухами дружил.
Представьте себе, представьте себе,
Не трогал и козявку,
Представьте себе, представьте себе,
И с мухами дружил.

Песенка о кузнечике

Из мультфильма «Приключения Незнайки»

Музыка В. Шаинского
Слова Н. Носова

Но вот пришла лягушка,
Но вот пришла лягушка —
Прожорливое брюшко —
И съела кузнеца.
Представьте себе, представьте себе,
Прожорливое брюшко,
Представьте себе, представьте себе,
И съела кузнеца.

Не думал, не гадал он,
Не думал, не гадал он,
Никак не ожидал он
Такого вот конца.
Представьте себе, представьте себе,
Не думал, не гадал он,
Представьте себе, представьте себе,
Такого вот конца.

«В лесу родилась елочка»

Музика Л. Бекман
Слова Р. Кудашевої

В лесу родилась елочка,
В лесу она росла,
Зимой и летом стройная,
Зеленая была.

Метель ей пела песенку:
«Спи, елочка, бай-бай!»
Мороз снежком окутывал:
«Смотри, не замерзай!»

В лесу родилась елочка

Музыка Л. Бекман
Слова Р. Кудашевой

Трусишка зайка серенький
Под елочкой скакал,
Порою волк, сердитый волк
Рысцою пробегал.

Теперь она, нарядная,
На праздник к нам пришла
И много, много радости
Детишкам принесла.

Ой дівчино, шумить гай

Українська народна пісня

«Ой дівчино, шумить гай,
Кого любиш — забувай, забувай!
Ой дівчино, шумить гай,
Кого любиш — забувай!»

«Нехай шумить, ще й гуде,
Кого люблю — мій буде, мій буде.
Нехай шумить, ще й гуде,
Кого люблю — мій буде!»

«Ой дівчино, серце моє,
Чи підеш ти за мене, за мене?
Ой дівчино, серце моє,
Чи підеш ти за мене?»

«Не піду я за тебе:
Нема хати у тебе, у тебе.
Не піду я за тебе:
Нема хати у тебе».

«Ой дівчино, шумить гай»

Украинская народная песня

«Підем, серце, в чужую,
Поки свою збудую, збудую.
Підем, серце, в чужую,
Поки свою збудую».

«Постав хату з лободи,
А в чужую не веди, не веди.
Постав хату з лободи,
А в чужую не веди.

Чужа хата такая,
Як свекруха лихая, лихая.
Чужа хата такая,
Як свекруха лихая.

Хоч не лає, так бурчить,
А все ж вона не мовчить, не мовчить.
Хоч не лає, так бурчить,
А все ж вона не мовчить».

«Подмосковные вечера»

Музика В. Соловйова-Сєдого
Слова М. Матусовського

Не слышны в саду даже шорохи,
Все здесь замерло до утра...
Если б знали вы, как мне дороги
Подмосковные вечера. } 2 раза

Речка движется и не движется,
Вся из лунного серебра.
Песня слышится и не слышится
В эти тихие вечера. } 2 раза

Подмосковные вечера

Музыка В. Соловьева-Седого
Слова М. Матусовского

Что ж ты, милая, смотришь искоса,
Низко голову наклоня?
Трудно высказать и не высказать
Все, что на сердце у меня. } 2 раза

А рассвет уже все заметнее...
Так, пожалуйста, будь добра,
Не забудь и ты эти летние
Подмосковные вечера! } 2 раза

«Крейсер «Аврора»

З однойменного мультфільму

Музика В. Шаїнського
Слова М. Матусовського

Дремлет притихший северный город,
Низкое небо над головой...
Что тебе снится, крейсер «Аврора»,
В час, когда утро встает над Невой? } 2 раза

Может, ты снова в тучах мохнатых
Вспышки орудий видишь вдали,
Или, как прежде, в черных бушлатах
Грозно шагают твои патрули?.. } 2 раза

Крейсер «Аврора»

Из одноименного мультфильма

Музыка В. Шаинского
Слова М. Матусовского

Волны крутые, штормы седые —
Доля такая у кораблей.
Судьбы их тоже чем-то похожи,
Чем-то похожи на судьбы людей. } 2 раза

Ветром соленым дышат просторы,
Молнии крестят мрак грозовой.
Что тебе снится, крейсер «Аврора»,
В час, когда утро встает над Невой? } 2 раза

«Орленок»

Музика В. Бєлого
Слова Я. Шведова

Орленок, орленок, взлети выше солнца
И степи с высот огляди.
Навеки умолкли веселые хлопцы,
В живых я остался один. } 2 раза

Орленок, орленок, блесни опереньем,
Собою затми белый свет.
Не хочется думать о смерти, поверь мне,
В шестнадцать мальчишеских лет. } 2 раза

Орленок, орленок, гремучей гранатой
От сопки солдат отмело.
Меня называли орленком в отряде,
Враги называют орлом. } 2 раза

Орленок, орленок, мой верный товарищ,
Ты видишь, что я уцелел.
Лети на станицу, родимой расскажешь,
Как сына вели на расстрел. } 2 раза

Орленок, орленок, товарищ крылатый,
Бурятские степи в огне.
На помощь спешат комсомольцы-орлята,
И жизнь возвратится ко мне. } 2 раза

Орленок, орленок, идут эшелоны,
Победа борьбой решена.
У власти орлиной орлят миллионы,
И нами гордится страна. } 2 раза

Орленок

Музыка В. Белого
Слова Я. Шведова

«Настоящий друг»

З мультфільму «Тимко і Димко»

Музика В. Шаїнського
Слова М. Пляцковського

Настоящий друг

Из мультфильма «Тимка и Димка»

Музыка В. Шаинского
Слова М. Пляцковского

Дружба крепкая не сломается,
Не расклеится от дождей и вьюг.
Друг в беде не бросит,
Лишнего не спросит —
Вот что значит настоящий,
Верный друг!

Мы поссоримся — и помиримся,
«Не разлить водой!» — шутят все вокруг.
В полдень или в полночь
Друг придет на помощь —
Вот что значит настоящий,
Верный друг!

Друг всегда меня сможет выручить,
Если что-нибудь приключится вдруг.
Нужным быть кому-то
В трудную минуту —
Вот что значит настоящий,
Верный друг!

«Пусть всегда будет солнце»

Музика А. Островського
Слова Л. Ошаніна

Солнечный круг,
Небо вокруг —
Это рисунок мальчишки.
Нарисовал он на листке
И подписал в уголке:

Припев:

Пусть всегда будет солнце!
Пусть всегда будет небо!
Пусть всегда будет мама!
Пусть всегда буду я!

Милый мой друг,
Добрый мой друг,
Людям так хочется мира.
И в тридцать пять сердце опять
Не устает повторять:

Пусть всегда будет солнце

Музыка А. Островского
Слова Л. Ошанина

Припев.

Тише, солдат!
Слышишь, солдат,
Люди пугаются взрывов.
Тысячи глаз в небо глядят,
Губы упрямо твердят:

Припев.

Против беды,
Против войны
Встанем за наших мальчишек.
Солнце навек! Счастье навек!
Так повелел человек.

Припев.

Пісенька Чебурашки

З мультфільму «Чебурашка»

Музика В. Шаїнського
Слова Е. Успенського

Я был когда-то странной
Игрушкой безымянной,
К которой в магазине
Никто не подойдет.
Теперь я — Чебурашка,
Мне каждая дворняжка
При встрече сразу
Лапу подает.

Песенка Чебурашки

Из мультфильма «Чебурашка»

Музыка В. Шаинского
Слова Э. Успенского

Мне не везло сначала,
И часто так бывало:
Ко мне на дни рожденья
Никто не приходил.
Теперь я вместе с Геной,
Он не обыкновенный,
А самый лучший
В мире крокодил.

«Там, вдали за рекой»

Комсомольська пісня часів громадянської війни

Слова М. Кооля

Там, вдали за рекой,
Засверкали огни,
В небе ясном заря догорала,—
Сотня юных бойцов
Из буденновских войск
На разведку в поля поскакала. } 2 раза

Они ехали долго
В ночной тишине
По широкой украинской степи.
Вдруг вдали у реки
Засверкали штыки —
Это белогвардейские цепи. } 2 раза

И без страха отряд
Поскакал на врага,
Завязалась кровавая битва.
И боец молодой
Вдруг поник головой —
Комсомольское сердце пробито. } 2 раза

Он упал возле ног
Вороного коня
И закрыл свои карие очи:
«Ты, конек вороной,
Передай, дорогой,
Что я честно погиб за рабочих». } 2 раза

Там, вдали за рекой,
Уж погасли огни,
В небе ясном заря загоралась...
Капли крови густой
Из груди молодой
На зеленую траву сбегали. } 2 раза

Там, вдали за рекой

Комсомольская песня времен гражданской войны

Слова Н. Кооля

Дощик

Українська народна пісня

Дощик, дощик
Крапає дрібненько...
Я ж думала, я ж думала —
Запорожець, ненько! } Двічі

Коли б знала, коли б знала,
Відкіль виглядати,
То б найняла, заставила
Стежку промітати. } Двічі

Аж він іде, аж він іде,
Ступає дрібненько —

«Дощик»

Украинская народная песня

То ж то милий, то ж то любий,
Дивітеся, ненько! } Двічі

Дощик, дощик,
Аж із стріхи капотить...
Розсердився мій миленький,
Аж ногами тупотить. } Двічі

Розсердився, розгнівився
Мій милий на мене,
А як гляне — серце в'яне
І в нього, і в мене! } Двічі

«Голубой вагон»

Пісенька Крокодила Гени
з мультфільму «Старуха Шапокляк»

Музика В. Шаїнського
Слова Е. Успенського

Голубой вагон

Песенка Крокодила Гены
из мультфильма «Старуха Шапокляк»

Музыка В. Шаинского
Слова Э. Успенского

Медленно минуты уплывают вдаль,
Встречи с ними ты уже не жди.
И хотя нам прошлого немного жаль,
Лучшее, конечно, впереди.

Припев:

Скатертью, скатертью
Дальний путь стелется
И упирается прямо в небосклон.
Каждому, каждому
В лучшее верится...
Катится, катится
Голубой вагон.

Может, мы обидели кого-то зря,
Календарь закроет старый лист.
Жить без приключений нам никак нельзя...
Эй, прибавь-ка ходу, машинист!

Припев.

Голубой вагон бежит, качается,
Скорый поезд набирает ход...
Ах, зачем же этот день кончается,
Пусть бы он тянулся целый год!

Припев.

«Вместе весело шагать»

Музика В. Шаїнського
Слова М. Матусовського

Вместе весело шагать

Музыка В. Шаинского
Слова М. Матусовского

Вместе весело шагать по просторам, по просторам,
И, конечно, припевать лучше хором, лучше хором!
Спой-ка с нами, перепёлка, перепёлочка!
Раз иголка, два иголка,— будет ёлочка!
Раз дощечка, два дощечка,— будет лесенка!
Раз словечко, два словечко,— будет песенка!

Припев.

Вместе весело шагать по просторам,
По просторам, по просторам!
И, конечно, припевать лучше хором,
Лучше хором, лучше хором!

В небесах зари полоска заполощется.
Раз березка, два березка,— будет рощица!
Раз дощечка, два дощечка,— будет лесенка!
Раз словечко, два словечко,— будет песенка!

Припев.

Нам счастливую тропинку выбрать надобно.
Раз дождинка, два дождинка,— будет радуга!
Раз дощечка, два дощечка,— будет лесенка!
Раз словечко, два словечко,— будет песенка!

Припев.

«Калинка»

Російська народна пісня

Калинка, калинка, калинка моя!
В саду ягода малинка, малинка моя! } 2 раза

Ах! Под сосною, под зеленою
Спать положите вы меня;
Ай-люли, люли, ай-люли,
Спать положите вы меня.

Калинка

Русская народная песня

Калинка, калинка, калинка моя!
В саду ягода малинка, малинка моя! } 2 раза

Ах! Сосенушка ты зеленая,
Не шуми же надо мной!
Ай-люли, люли, ай-люли,
Не шуми же надо мной!

Калинка, калинка, калинка моя!
В саду ягода малинка, малинка моя! } 2 раза

Ах! Красавица, душа-девица,
Полюби же ты меня!

Ай-люли, люли, ай-люли,
Полюби же ты меня!

Калинка, калинка, калинка моя!
В саду ягода малинка, малинка моя! } 2 раза

Ой єсть в лісі калина

Українська народна пісня

Ой єсть в лісі калина,
Ой єсть в лісі калина,
Калина, калина,
Комарики, дзюбрики, калина.

Там стояла дівчина,
Там стояла дівчина,
Дівчина, дівчина,
Комарики, дзюбрики, дівчина.

Цвіт-калину ламала,
Цвіт-калину ламала,
Ламала, ламала,
Комарики, дзюбрики, ламала.

Та в пучечки в'язала,
Та в пучечки в'язала,
В'язала, в'язала,
Комарики, дзюбрики, в'язала.

«Ой єсть в лісі калина»

Украинская народная песня

«Чему учат в школе»

Музика В. Шаїнського
Слова М. Пляцковського

Буквы разные писать
Тонким перышком в тетрадь
Учат в школе, учат в школе, учат в школе.
Вычитать и умножать,
Малышей не обижать
Учат в школе, учат в школе, учат в школе.

Чему учат в школе

Музыка В. Шаинского
Слова М. Пляцковского

К четырем прибавить два,
По слогам читать слова
Учат в школе, учат в школе, учат в школе.
Книжки добрые любить
И воспитанными быть
Учат в школе, учат в школе, учат в школе.

Рисовать квадрат и круг,
Знать, где север, а где юг,
Учат в школе, учат в школе, учат в школе.
И не путать никогда
Острова и города
Учат в школе, учат в школе, учат в школе.

Про глагол и про тире,
И про дождик на дворе
Учат в школе, учат в школе, учат в школе.
Крепко-накрепко дружить,
С детства дружбой дорожить
Учат в школе, учат в школе, учат в школе.

Пісня невловимих месників

З кінофільму «Невловимі месники»

Музика Б. Мокроусова
Слова Р. Рождественського

Песня неуловимых мстителей

Из кинофильма «Неуловимые мстители»

Музыка Б. Мокроусова
Слова Р. Рождественского

Не печалься о сыне,
Злую долю кляня.
По бурлящей России
Он торопит коня.
Громыхает гражданская война
От темна до темна.
Много в поле тропинок.
Только правда — одна.

Бьют свинцовые ливни,
Нам пророчат беду.
Мы на плечи взвалили
И войну, и нужду.
Что ж, над нашей судьбою неспроста
Пламенеет звезда.
Мы ей жизнью клянемся
Навсегда, навсегда.

И над степью зловещей
Ворон пусть не кружит.
Мы ведь целую вечность
Собираемся жить.
Если снова над миром грянет гром,
Небо вспыхнет огнем,
Вы нам только шепните,
Мы на помощь придем!

«Катюша»

Музика М. Блантера
Слова М. Ісаковського

Расцветали яблони и груши,
Поплыли туманы над рекой.
Выходила на берег Катюша,
На высокий берег на крутой. } 2 раза

Выходила, песню заводила
Про степного сизого орла,
Про того, которого любила,
Про того, чьи письма берегла. } 2 раза

Ой ты песня, песенка девичья,
Ты лети за ясным солнцем вслед
И бойцу на дальнем пограничье
От Катюши передай привет. } 2 раза

Пусть он вспомнит девушку простую,
Пусть услышит, как она поет,—
Пусть он землю бережет родную,
А любовь Катюша сбережет. } 2 раза

Расцветали яблони и груши,
Поплыли туманы над рекой,
Выходила на берег Катюша,
На высокий берег на крутой. } 2 раза

Катюша

Музыка Б. Блантера
Слова М. Исаковского

«Признание в любви»

Музика С. Тулікова
Слова М. Танича

Будет слов как раз —
Не много и не мало —
Только те слова,
Что на душу легли;
Родина моя,
Хочу, чтоб услыхала
Ты еще одно
Признание в любви.

Родина моя,
Что будет и что было,
Все я пополам
С тобою разделю —
Вовсе не затем,
Чтоб ты меня любила,
Просто потому,
Что я тебя люблю.

Тихо — не слыхать,
А громче — не умею,
Может, потому
Я песню берегу.
Может, потому
Так долго я не смею
Спеть ее тебе
Негромко, как могу.

Признание в любви

Музыка С. Туликова
Слова М. Танича

ЗМІСТ

1. «Маленький барабанщик». Німецька революційна пісня. Російський текст М. Світлова 3
2. «Песенка о кузнечике». З мультфільму «Пригоди Незнайка». Музика В. Шаїнського. Слова М. Носова 4
3. «В лесу родилась елочка». Музика Л. Бекман. Слова Р. Кудашевої 4
4. Ой дівчино, шумить гай. Українська народна пісня 5
5. «Подмосковные вечера». Музика В. Соловйова-Сєдого. Слова М. Матусовського 5
6. «Крейсер «Аврора». З однойменного мультфільму. Музика В. Шаїнського. Слова М. Матусовського 6
7. Полька. Музика Аз. Іванова 7
8. «Орленок». Музика В. Бєлого. Слова Я. Шведова 9
9. «Настоящий друг». З мультфільму «Тимко і Димко». Музика В. Савельєва. Слова М. Пляцковського 10
10. «Пусть всегда будет солнце». Музика А. Островського. Слова Л. Ошаніна 11
11. Пісенька Чебурашки. З мультфільму «Чебурашка». Музика В. Шаїнського. Слова Е. Успенського 12
12. «Там, вдали за рекой». Комсомольська пісня часів громадянської війни. Слова М. Кооля 13
13. Дощик. Українська народна пісня 14
14. «Голубой вагон». Пісенька Крокодила Гени з мультфільму «Старуха Шапокляк». Музика В. Шаїнського. Слова Е. Успенського 14
15. Наурська лезгинка. Грузинський народний танець 16
16. Гопак. Український народний танець. Обробка М. Корецького 16
17. «Вместе весело шагать». Музика В. Шаїнського. Слова М. Матусовського 17
18. «Калинка». Російська народна пісня 19
19. Ой єсть в лісі калина. Українська народна пісня. Обробка М. Корецького 20
20. «Чему учат в школе». Музика В. Шаїнського. Слова М. Пляцковського 21
21. Лявониха. Білоруська народна пісня. Обробка М. Корецького 23
22. Пісня невловимих месників. З кінофільму «Невловимі месники». Музика Б. Мокроусова. Слова Р. Рождественського 24
23. «Катюша». Музика М. Блантера. Слова М. Ісаковського 25
24. «Признание в любви». Музика С. Туліков. Слова М. Танича 26
25. Українська полька. Обробка М. Корецького 27
26. Весела кадриль. В. Темнов 29
27. Ой Марічко. Закарпатська пісня. Обробка М. Корецького 32
28. «Барыня». Російський народний танець. Обробка М. Корецького 35
29. Амурські хвилі. Старовинний вальс. Музика М. Кюсса. Обробка М. Корецького 37
30. Танець маленьких лебедів. З балету «Лебедине озеро». П. Чайковський 42

Тексти пісень 46

СОДЕРЖАНИЕ

1. Маленький барабанщик. Немецкая революционная песня. Русский текст М. Светлова
2. Песенка о кузнечике. Из мультфильма «Приключения Незнайки». Музыка В. Шаинского. Слова Н. Носова
3. В лесу родилась елочка. Музыка Л. Бекман. Слова Р. Кудашевой
4. «Ой дівчино, шумить гай». Украинская народная песня
5. Подмосковные вечера. Музыка В. Соловьева-Седого. Слова М. Матусовского
6. Крейсер «Аврора». Из одноименного мультфильма. Музыка В. Шаинского. Слова М. Матусовского
7. Полька. Музыка Аз. Иванова
8. Орленок. Музыка В. Белого. Слова Я. Шведова
9. Настоящий друг. Из мультфильма «Тимка и Димка». Музыка В. Савельева. Слова М. Пляцковского
10. Пусть всегда будет солнце. Музыка А. Островского. Слова Л. Ошанина
11. Песенка Чебурашки. Из мультфильма «Чебурашка». Музыка В. Шаинского. Слова Э. Успенского
12. Там, вдали за рекой. Комсомольская песня времен гражданской войны. Слова Н. Кооля
13. «Дощик». Украинская народная песня
14. Голубой вагон. Песенка Крокодила Гены из мультфильма «Старуха Шапокляк». Музыка В. Шаинского. Слова Э. Успенского
15. Наурская лезгинка. Грузинский народный танец
16. Гопак. Украинский народный танец. Обработка Н. Корецкого
17. Вместе весело шагать. Музыка В. Шаинского. Слова М. Матусовского
18. Калинка. Русская народная песня
19. «Ой єсть в лісі калина». Украинская народная песня. Обработка Н. Корецкого
20. Чему учат в школе. Музыка В. Шаинского. Слова М. Пляцковского
21. Лявониха. Белорусская народная песня. Обработка Н. Корецкого
22. Песня неуловимых мстителей. Из кинофильма «Неуловимые мстители». Музыка Б. Мокроусова. Слова Р. Рождественского
23. Катюша. Музыка М. Блантера. Слова М. Исаковского
24. Признание в любви. Музыка С. Туликова. Слова М. Танича
25. Украинская полька. Обработка Н. Корецкого
26. Веселая кадриль. В. Темнов
27. «Ой Марічко». Закарпатская песня. Обработка Н. Корецкого
28. Барыня. Русский народный танец. Обработка Н. Корецкого
29. Амурские волны. Старинный вальс. Музыка М. Кюсса. Обработка Н. Корецкого
30. Танец маленьких лебедей. Из балета «Лебединое озеро». П. Чайковский

Тексты песен

70 к.

Редакторы-составители
Иван Иванович Бурый,
Николай Ильич Корецкий
СПУТНИК УЧЕНИКА-БАЯНИСТА
Популярные мелодии в переложении для баяна
Выпуск 1
(Текст на украинском и русском языках)
Киев, «Музычна Украйина», 1987

Редактор Ю. С. Щуровський. Літературний редактор Л. Н. Рахліна. Художник С. Г. Мамаєнко. Художній редактор Б. С. Куйбіда. Технічні редактори І. К. Григор'єва, М. Г. Чередник. Коректори І. А. Медведь, Н. Б. Ревуцька

Н/К

Здано на виробництво 19.03.86. Підписано до друку 25.11.86. Формат 84×108$^{1}/_{16}$. Папір офсетний № 2. Гарнітура журнальна рублена. Спосіб друку офсетний. Умов.-друк. арк. 5,88. Умов. фарбовідб. 6,72. Облік.-вид. арк. 5,89. Тираж 10000 пр. Замовлення № 6-3082. Ціна 70 к. Видавництво «Музична Україна», 252004, Київ, Пушкінська, 32. Київська нотна фабрика, 252655, Київ, МСП, Фрунзе, 51а.